鹿島地区ハザードマップ

浸水想定区域図の想定条件

斐伊川流域の４８時間総雨量５１６ｍｍ、宍道湖・中海流域の４８時間総雨量５０５ｍｍになった場合の想定です。

指定避難所一覧

○：開設可　▲：要安全確認　×：開設想定なし

地区	No.	施設名	震災害	水害	土砂災害	福祉避難所
鹿島	119	鹿島総合体育館（ニューウェーブ）	○	○	○	
鹿島	120	佐太小学校	○	○	×	
鹿島	121	恵曇小学校	○	○	○	
鹿島	122	鹿島中学校	○	○	○	
鹿島	123	鹿島東小学校	○	○	○	
鹿島	124	鹿島御津地区体育館	○	○	×	
鹿島	126	鹿島福祉センター（鹿島ふれあい館）	○	○	○	○
鹿島	127	鹿島多久の湯	○	○	○	○
鹿島	129	鹿島文化ホール	○	○	○	
鹿島	130	御津保育所	○	○	×	
鹿島	131	御津交流館（旧御津公民館）	○	○	×	
鹿島	132	恵曇保育所	○	○	▲	
		土砂災害時、北側の乳児棟は避難できません。				
鹿島	134	佐太幼稚園	○	○	×	
鹿島	135	講武幼稚園	○	○	○	
鹿島	194	御津老人福祉センター	×	○	○	
		津波の避難には使えません。（津波浸水想定区域内施設）				
鹿島	217	鹿島公民館	○	○	○	

※水害の▲表記について
浸水想定区域内にある指定避難所については、雨量や災害規模に応じて開設します。
※土砂災害警戒区域にある指定避難所については、避難経路や避難する施設の使用場所を限定して開設します。
※表中の「○」印の施設でも、その施設内に利用できない棟（建物）が含まれている施設があります。
また、避難するためには被害状況のチェックなど安全点検が必要になります。
（建物の中に入らず、避難所の担当職員の指示に従ってください。）

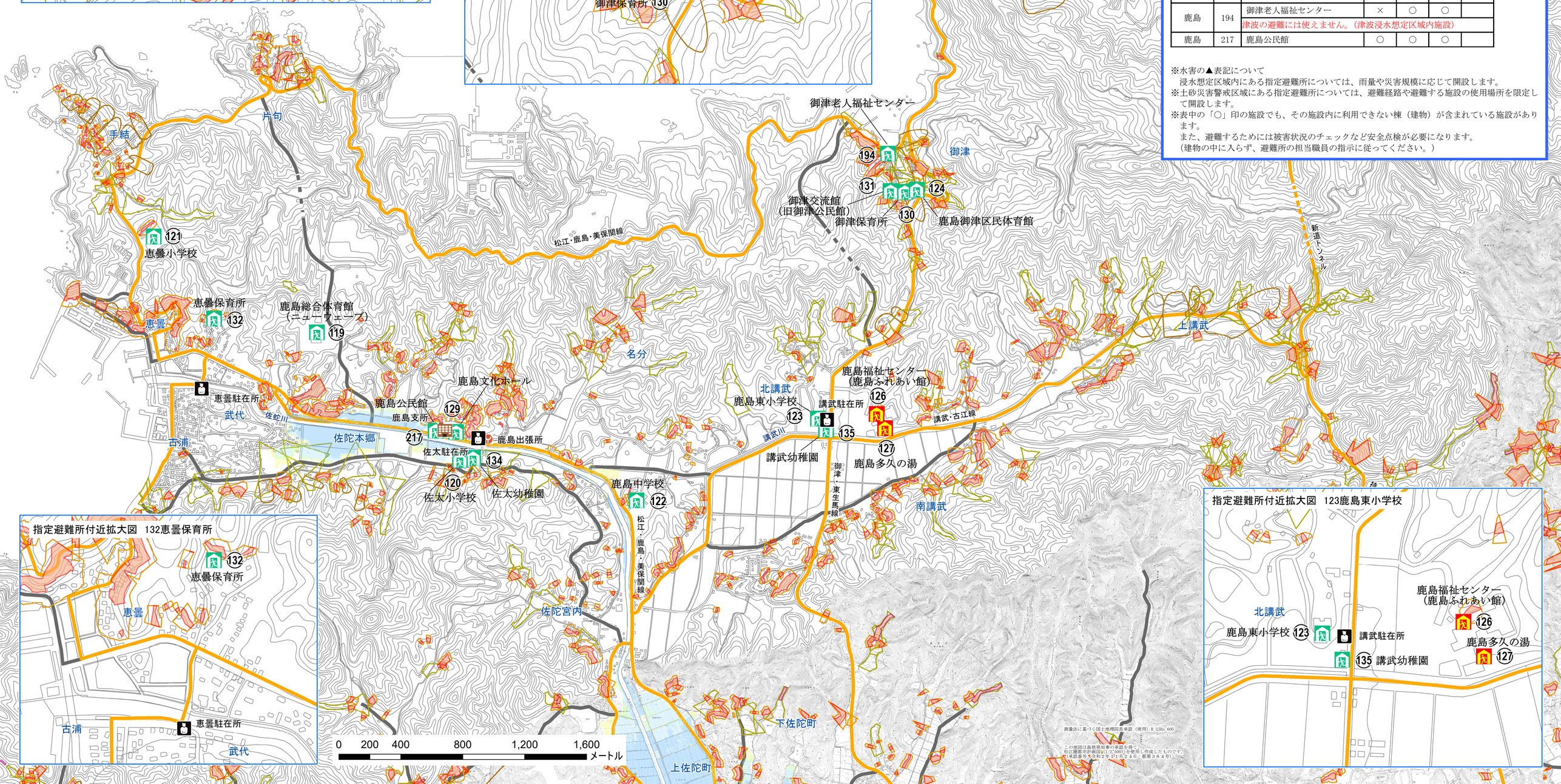

測量法に基づく国土地理院長承認（使用）Ｒ２JHs 605
この地図は島根県知事の承認を得て、松江圏都市計画図(1/2500)を使用し作成したものです。（承認番号 令和２年11月２４日　都第３６４号）