

令和7年度版

# 介護保険事業所一覧

R8(2026).2.1現在

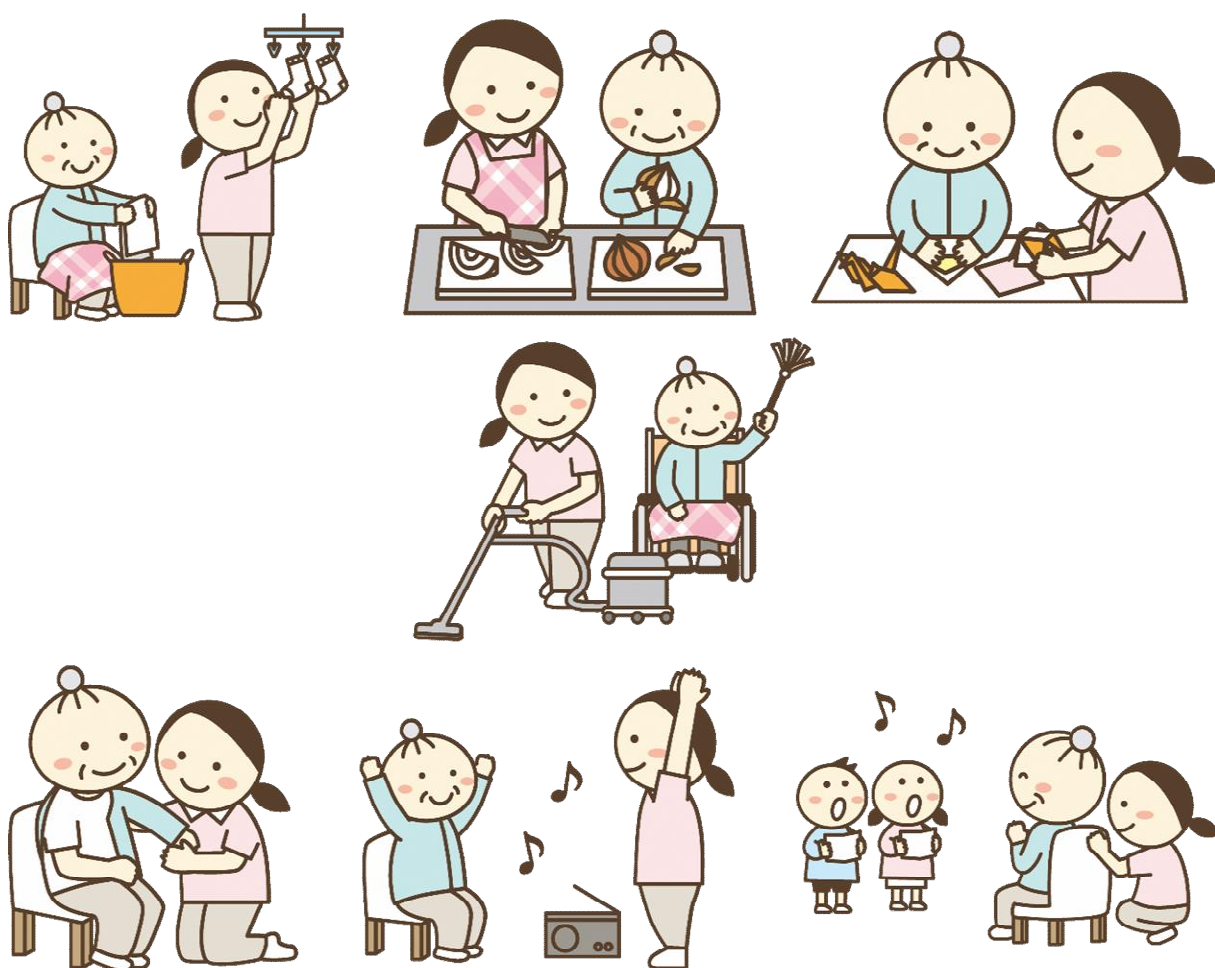

★この冊子には、介護サービスを行っている事業所・施設が載っています。

★くわしくは、担当のケアマネジャーにご相談ください。

松江市介護保険課

サービスの種類		利用対象者	掲載ページ	事業該当者	要支援1		要支援2		要介護1	要介護2	要介護3	要介護4	要介護5
					従前型	緩和型	従前型	緩和型					
居宅介護支援事業所			1	ケアマネジャーが在籍する事業者で、ケアプラン作成の窓口、要介護認定申請の代行、サービス事業者との連絡・調整を行います。									
地域包括支援センター			4	保健師等、社会福祉士、主任ケアマネジャーなどが中心となって、住み慣れた地域で高齢者の生活を支える総合機関です。									
介護予防	住民主体のサービス(通所B) 地域住民やボランティアによる健康増進や介護予防を主目的とした会	5	○	○	○	○	○						
	訪問サービスA(緩和型) 身体介護を含まない、清掃・洗濯・食事の準備・調理等の生活援助。	7	○		○		○						
	訪問サービス(従前型) 専門のホームヘルパーによる入浴や食事などの身体介護や生活援助。	10		○		○							
	通所サービスA(緩和型) 通所介護施設に通い、食事・入浴・排泄などの支援を受ける。(半日程度)	14	○		○		○						
	通所サービス(従前型) 通所介護施設に通い、食事・入浴・排泄などの支援を受ける。(1日程度)	17		○		○							
	その他 短期集中サービス(通所C・訪問B/C) 保健の専門職が必要な相談指導等を実施します。(訪問C) 地域住民やボランティアによる掃除・洗濯などの生活援助(訪問B) 体操や筋力とレーニング等による生活機能の向上につながる運動(通所C)	20・21	○	○	○	○	○						
在宅で利用できるサービス	訪問介護(ホームヘルプ) ホームヘルパーなどに訪問してもらい、入浴・排せつ・食事の世話などの「身体介護」や調理・洗濯などの「生活援助」を受けます。	22						○	○	○	○	○	○
	夜間対応型訪問介護 夜間でも安心して在宅生活が送れるよう、定期巡回や通報システムによるオペレーションセンターサービス、随時訪問による夜間専用の訪問介護を受けられます。	25						○	○	○	○	○	○
	訪問リハビリテーション 医師の指示により、理学療法士や作業療法士、言語聴覚士に訪問してもらい、居宅での生活機能の維持・向上のためのリハビリテーションを受けます。	25		○	○	○	○	○	○	○	○	○	○
	訪問入浴介護 介護職員と看護職員に移動入浴車で居宅を訪問してもらい、サービス事業者が持参した浴槽で入浴介護を受けます。	25		○	○	○	○	○	○	○	○	○	○
	訪問看護 医師の指示により、看護師などに居宅を訪問してもらい、療養上の世話や診療の補助を受けます。	26		○	○	○	○	○	○	○	○	○	○
	通所介護(デイサービス) 通所介護施設で、食事、入浴などの日常生活上の支援や機能訓練を日帰りで利用できます。	28						○	○	○	○	○	○
	地域密着型通所介護 定員が18人以下の小規模な通所介護施設で、日常生活上の支援や機能訓練などのサービスを受けられます。	30						○	○	○	○	○	○
	認知症対応型通所介護 認知症の人を対象にした通所介護。認知症対応型通所介護事業所などで、日常生活上の支援や機能訓練などが受けられます。	33		○	○	○	○	○	○	○	○	○	○
	通所リハビリテーション(デイケア) 介護老人保健施設や病院、診療所などで、食事などの日常生活上の支援や機能訓練、リハビリテーションを受けます。	34		○	○	○	○	○	○	○	○	○	○
	短期入所生活介護(ショートステイ) 介護老人福祉施設などに短期間入所して、日常生活上の支援や機能訓練などが受けられます。	35		○	○	○	○	○	○	○	○	○	○
	短期入所療養介護(医療系ショートステイ) 介護老人保健施設や医療施設などに短期間入所して、看護や医学的管理下での介護や支援、日常生活上の世話や機能訓練などが受けられます。医療型のショートステイです。	36		○	○	○	○	○	○	○	○	○	○
	小規模多機能型居宅介護 通いを中心に、利用者の選択に応じて訪問や短期間の宿泊のサービスを組み合わせた多機能なサービスが受けられます。	42		○	○	○	○	○	○	○	○	○	○





私たちが目指すものは  
その人らしい生活の実現

簡単に出来ていたことが だんだん難しくなってきた  
「まわりに迷惑をかけたくない」  
というのが本音だけれど 自分の力を信じてみたい  
少しずつ出来ていたことを取り戻そう





## 居宅介護支援

No	運営主体	事業所名	郵便番号	住所	予防	電話番号	FAX番号
1	株式会社 Home Terrace	介護支援センター 彩リテラス	690-0001	東朝日町278-10		67-3400	67-2533
2	医療法人 峻和会	こころね居宅介護支援事業所	690-0001	東朝日町158-8		67-3736	60-1577
3	株式会社 ネリネ	在宅支援センター 一休庵	690-0011	東津田町465-3		24-8600	24-8660
4	サンキ・ウエルビー 株式会社	サンキ・ウエルビー介護センター松江	690-0011	東津田町1787		20-6310	20-6313
5	医療法人社団 創健会	居宅介護支援事業所 かけはし	690-0015	上乃木二丁目27-21		22-7500	33-7789
6	株式会社 松江テクノサービス	居宅介護支援事業所 すずかけの樹	690-0015	上乃木十丁目2-14		20-6730	20-6861
7	株式会社 えにし桜	フォーエヴァーケアプランセンター	690-0015	上乃木二丁目21番10号		67-6886	67-1062
8	株式会社 シニアリビング・ネクスト	こころね居宅介護支援事業所上乃木	690-0015	上乃木4丁目23番50号		67-7530	67-7531
9	サインポスト合同会社	ケアマネジメントしるし	690-0015	上乃木6丁目6-26		69-3464	69-3465
10	有限会社 ホテイ薬局	GRACE CARE	690-0015	上乃木二丁目17-15		61-6291	61-6292
11	松江保健生活協同組合	生協のぞみ在宅支援センター	690-0017	西津田八丁目8-8		27-4890	55-8435
12	社会福祉法人 松豊会	津田居宅介護支援センター	690-0017	西津田十丁目19-50		28-2001	28-3161
13	合同会社てのひら	てのひら居宅介護支援事業所	690-0021	矢田町88-1		61-0174	61-0163
14	株式会社 ゆうゆう	介護支援センター ゆうゆう	690-0024	馬潟町349-29		67-6111	67-6113
15	社会福祉法人 しらゆり会	居宅介護支援事業所「ナイス」	690-0031	山代町934-5		31-3288	27-6982
16	株式会社 HAMADAグループ	ケアプランさくら	690-0033	大庭町1808-10		61-5157	61-5159
17	株式会社ラッシュ	あおぞら介護センター	690-0033	大庭町1802-1	●	60-6565	20-2122
18	社会福祉法人 敬仁会	在宅療養支援センターあんしん	690-0035	佐草町2-2		33-7001	33-7005
19	松江保健生活協同組合	居宅介護支援事業所 虹	690-0035	佐草町456-1		27-8991	20-7879
20	合同会社 まる福	ゆめ福 居宅介護支援事業所	690-0044	浜乃木二丁目15-32	●	61-6900	61-6902
21	株式会社 ニチイ学館	ニチイケアセンター松江	690-0044	浜乃木六丁目8-8		59-9786	27-3988

## 居宅介護支援

No	運営主体	事業所名	郵便番号	住所	予防	電話番号	FAX番号
22	北陽福祉サービス株式会社	北陽マイズケアプラン	690-0049	袖師町9-35		28-3316	28-3325
23	株式会社 花麒麟	居宅介護支援事業所 花きりん	690-0056	雑賀町40-1 ユニティーさいか3階		61-2755	61-2756
24	医療法人社団 水澄み会	居宅介護支援事業所 松江センターアゼリア	690-0063	寺町99-26		67-5908	31-9911
25	医療法人財団 公仁会	鹿島病院やまゆり 居宅介護支援事業所	690-0803	鹿島町名分243-1		82-2645	82-2639
26	社会福祉法人 かしま福祉会	居宅介護支援事業所 愛桜	690-0803	鹿島町名分1348-2		82-9115	82-9116
27	医療法人社団 回春会	回春ケアマネージメントビューロー	690-0812	川原町292-2		34-0092	34-1525
28	社会福祉法人 隠岐共生学園	もちだの郷居宅介護支援事業所	690-0814	東持田町520-1		20-1730	20-1782
29	社会福祉法人 湖北ふれあい	湖北ふれあい居宅介護支援事業所	690-0823	西川津町1611-1		67-1414	67-6211
30	株式会社 松江にゅーよく	めぐる 居宅介護支援事業所	690-0823	西川津町2674-5		61-0848	60-0829
31	株式会社 オレンジロード	オレンジロード	690-0825	学園二丁目25番8号		61-8878	61-8879
32	松江保健生活協同組合	学園在宅支援センター	690-0825	学園二丁目7-16		27-4455	27-4456
33	医療法人 若草	ケアプラン わかくさ	690-0834	朝酌町28-1		39-9055	39-9033
34	株式会社 花みずきナースステーション	株式会社花みずきナースステーション 居宅介護支援事業所	690-0859	国屋町212-3		33-7511	33-7512
35	社会福祉法人 みずうみ	みずうみ支援センター	690-0861	法吉町629-2	●	27-8816	21-8087
36	株式会社 すみれ	在宅介護支援サービス すみれ	690-0874	中原町313-1	●	24-4070	24-4007
37	有限会社 KCサポート	ケアマネジメント かえで	690-0876	黒田町38-5		59-9260	59-9261
38	社会福祉法人 豊心会	カラフルケアプランセンター	690-0882	大輪町420番地40		67-1008	67-3008
39	有限会社 ケアサービス松江	居宅介護支援事業所 ケアサービス松江	690-0888	北堀町211		55-7168	21-3955
40	有限会社 杵柄	きねづか居宅介護支援センター	690-1102	上本庄町572-3		34-1088	34-1088

## 居宅介護支援

No	運営主体	事業所名	郵便番号	住所	予防	電話番号	FAX番号
41	社会福祉法人 ふれあい	社会福祉法人ふれあい 本庄居宅介護支援センター	690-1114	野原町417-2		34-1661	34-1666
42	社会福祉法人 山陰家庭学院	社会福祉法人山陰家庭学院 なぎさ居宅介護支援事業所	690-1212	島根町野波2318-3		85-3636	85-3702
43	特定非営利活動法人 しあわせサービス	しあわせ居宅	690-1221	美保関町北浦624-1		75-0160	75-0161
44	社会福祉法人 松江市社会福祉協議会	美保関介護センター	690-1315	美保関町片江2268-8		72-3335	72-2288
45	株式会社 エスポアル福祉会	ぼたんの里居宅介護支援事業所	690-1401	八束町江島1128-53		76-9070	76-9072
46	株式会社 なかうみの郷	居宅介護支援事業所 二子	690-1406	八束町二子1178-5		76-2588	76-9288
47	社会福祉法人 隠岐共生学園	えびすの郷居宅介護支援事業所	690-1501	美保関町美保関869-10		73-9200	73-9211
48	株式会社 かすみコーポレーション	指定居宅介護支援事業所 星上	690-2102	八雲町東岩坂77-3	●	67-6389	33-7806
49	社会福祉法人 松江市社会福祉協議会	松南介護センター	690-2103	八雲町西岩坂355-1		54-0848	54-9996
50	松江保健生活協同組合	生協東出雲居宅	699-0101	東出雲町揖屋1137-1		52-5686	52-4309
51	社会福祉法人 草雲会	東寿苑居宅介護支援センター	699-0108	東出雲町出雲郷493		52-6068	52-7399
52	株式会社 まつえ福祉会	居宅介護支援事業所 もみの木苑	699-0108	東出雲町出雲郷771-4		67-1158	67-1159
53	株式会社 全労済ウィック	全労済在宅介護サービスセンター ほほえみ	699-0110	東出雲町錦新町八丁目1-1		52-6310	52-6910
54	社会福祉法人 隠岐共生学園	居宅介護支援事業所 たまゆの杜	699-0202	玉湯町湯町1924-1		62-8501	62-8505
55	医療法人 同仁会	医療法人 同仁会 ケアセンター喜南 居宅介護支援事業所	699-0402	宍道町白石129-2		66-0266	66-0233
56	社会福祉法人 島根ライトハウス	社会福祉法人島根ライトハウス ゆめハウス居宅介護支援事業所	699-0403	宍道町西来待2071-1		66-3622	66-1004
57	社会福祉法人 松江市社会福祉協議会	宍道介護センター	699-0405	宍道町上来待213-1 松江市宍道健康センター内		66-7311	66-2209
58	株式会社 ナノケアめろす	ケアプラン優樹	699-0407	宍道町伊志見410		66-9333	66-9335

## 地域包括支援センター

No	運営主体	事業所名	郵便番号	住所	電話番号	FAX番号	担当地域
1	社会福祉法人 松江市社会福祉協議会	湖南 地域包括支援センター	690-0045	松江市保健福祉総合センター(3階) 乃白町32-2	24-1830	60-9130	乃木・忌部公民館区、 玉湯町
		湖南サテライト	699-0405	宍道健康センター 宍道町上来待213-1	66-9355	66-2209	宍道町
2	社会福祉法人 松江市社会福祉協議会	松北 地域包括支援センター	690-0332	鹿島支所(3階) 鹿島町佐陀本郷640-1	82-3160	82-2582	法吉・生馬・古江・秋鹿・ 大野公民館区、鹿島町
3	社会福祉法人 松江市社会福祉協議会	松東 地域包括支援センター	690-0823	シルバーワークプラザ (3階) 西川津町825-2	24-1810	28-6628	朝酌・川津・本庄・持田公民 館区、島根町
		松東サテライト	690-1313	美保関支所 美保関町下宇部尾61-2	72-9355	72-3633	美保関町、八束町
4	社会福祉法人 松江市社会福祉協議会	中央 地域包括支援センター	690-0852	松江市総合福祉センター(1 階) 千鳥町70	24-6878	21-5377	城北・城西・城東・白潟・ 朝日・雑賀公民館区
5	社会福祉法人 松江市社会福祉協議会	松南第1 地域包括支援センター	690-0033	松江市大庭町735番地	60-0783	25-7830	津田・大庭・古志原公民館区
6	社会福祉法人 松江市社会福祉協議会	松南第2 地域包括支援センター	699-0101	ヨリアイーナ東出雲内 東出雲町揖屋1216-1	52-9570	52-9566	竹矢公民館区、八雲町、 東出雲町

※お住まいの地区を担当する地域包括支援センターまたは最寄のサテライトへご連絡ください。

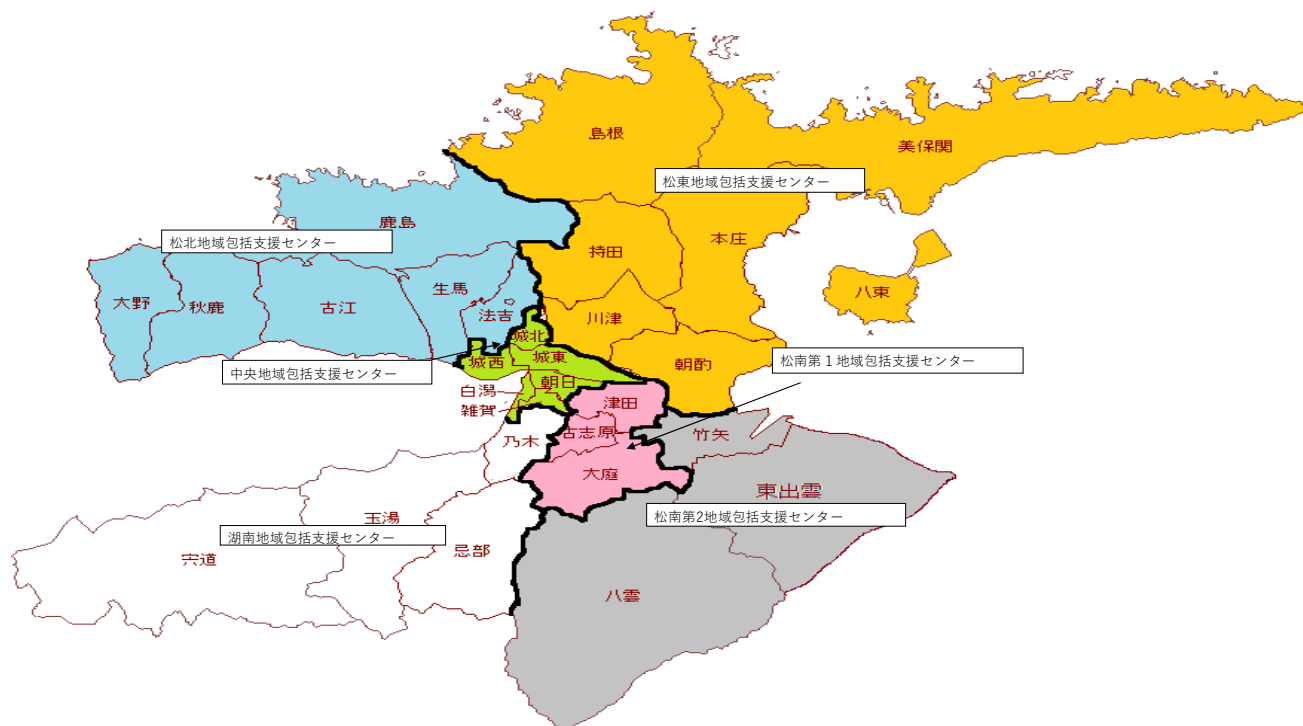



## 通所型サービスB(住民主体)

No	団体名	参加対象者エリア (町名、地区名)	開催日、時間	主な開催内容	会場	参加費 (1回あたり)	電話番号	事業開始日
1	ほっと・ハート	鹿島町	毎月3回 火曜日 10:00～	介護予防体操 脳トレ 創作活動 ゲーム 歌	恵曇集会所	700円	0852-82-2211	H29.6.1～
2	国屋上げんきかい	松江市内	●体操、囲碁:毎週月・水・金・土曜日 13:00～17:00 ●体操、合唱等:毎週木曜日 13:30～16:00 ●体操、手芸等:毎月1回火曜日 13:30～16:00	介護予防体操 囲碁 手芸 サロン 等	馬庭会館 (国屋町61-8)	200円	0852-23-0789	H29.6.6～
3	笹子セラバンド教室	美保関町 笹子地区	毎週木曜日 14:00～	セラバンドを使った筋力作り体操 脳トレ	笹子集会所	無料	080-1920-6951	H29.6.1～
4	才福社会	矢道町 白石 才地区、 金山下地区、 桜ヶ丘団地	毎月火曜日 月2回 不定期開催 9:00～11:00	3B体操 参加者との交流	才公民館	500円	090-1732-7445	H29.7.18～
5	界成くらぶ	法吉町 大界地区	毎週月曜日 10:00～12:00	介護予防体操 懇談会	大界集会所	200円	080-3888-6570	H29.7.1～
6	ザ・転ばん・ズ	東出雲町 西揖屋地区	毎週火曜日、金曜日 9:00～10:00	転倒予防体操 認知症予防ゲーム 交流会	西揖屋集会所	無料	090-1016-6548	H29.10.1～
7	とんぼクラブ	東出雲町 新中地区 及び近隣地区	毎週火曜日、金曜日 9:30～	転倒予防体操 認知症予防ゲーム 交流会	新中公会堂	無料	0852-52-4218	H29.11.1～
8	黒田自治会 すこやか会	黒田自治会の 区域内 (比津川以西の 黒田町～一部 例外有)	毎月第1、第3金曜日 14時から	介護予防体操 椅子と利用したストレッチ体操 笑いヨガ 脳トレ 茶話会	黒田集会所	200円 ～300円	090-4892-5121	H30.2.19～
9	ひがし嵩見 「まめまめ体操」クラブ	ひがし嵩見団 地	毎週火曜日 10:30～11:30	『元氣長持ちまめまめ体操』 交流会	ひがし嵩見 集会所	無料	090-1358-9016	H30.10.1～
10	うぐいす台団地自治会 介護体操クラブ	うぐいす台団地	室内:毎週月曜日 14:00～ 屋外:毎週月、水、土曜日 9:30～	介護予防体操 脳トレ グラウンドゴルフ	うぐいす台集会所、 法吉町小白鹿城跡 グラウンド	無料	0852-31-1451	H31.2.1～
11	花水木自治会 介護予防会	花水木自治会	毎月第1木曜日 13:00～ 毎月第3、第4木曜日 9:30～	介護予防体操 認知症予防脳トレ グラウンドゴルフ 茶話会	花水木自治会館	200円	090-7597-8025	H31.3.1～
12	片句自治会 片句寄合いの家	片句自治会	毎週火曜日 10:00～15:00	介護予防体操 レクリエーションゲーム カラオケ	片句集会所	1,100円	0852-82-0604	H31.4.2～
13	千鳥町町内会 ちどりサロン会	ちどり町町内会 全域	毎月第2、第4金曜日 13:30～15:30	介護予防体操 茶話会 等	ちどりセンター	町内の方は 無料	0852-52-4832 080-1930-2074	R1.6.3～
14	大野健康レクダンス	大野地区	毎月第3木曜日 午前10:00～	健康レクリエーションダンス 認知症予防ゲーム サロン	大野公民館	800円	0852-88-2161	R2.1.9～
15	なごみ会	上乃木9丁目 松ヶ丘自治会	毎月第2水曜日 午前10:00～ 12:00	介護予防体操 クイズ 音楽演奏会 小物づくり、折り紙 等	松ヶ丘会館	200円	090-4891-6680	R2.4.1～
16	順光寺 教室	松江市内	毎週 水曜日17:00 木曜日14:00	介護予防体操 囲碁 音楽	順光寺	200円	090-4652-3718	R2.11.1～

## 通所型サービスB(住民主体)

No	団体名	参加対象者エリア (町名、地区名)	開催日、時間	主な開催内容	会場	参加費 (1回あたり)	電話番号	事業開始日
17	青葉台健康体操	青葉台地区	毎月第1、第3土曜日 13:30～ 毎月第2、第4日曜日 10:00～	介護予防体操 ヨガストレッチ 等	青葉台集会所	300円	090-8395-5695	R4.1.15～
18	中央団地和やか会	東津田町中央 団地	毎月第3土曜日	介護予防体操 等	中央団地門脇道場	150円	090-7125-8829	R4.3.1～
19	カムカム一崎	西忌部一崎地 区	毎月第2、第4水曜日 9:30～11:30	ADL対応型高齢者体操 サロン	一崎公会所	200円	0852-33-2636	R4.6.1～
20	外中原ことぶき会	外中原町(宮ノ 丁、中ノ丁、月 照寺丁、鷹匠 町)、砂子町	毎月第2又は 第3火曜日 10:00～12:00	元気長持ちまめ体操 サロン	鷹匠町 (伊藤道場)	200円	0852-24-8010	R4.8.1～
21	おまち竹の会	城西公民館区	毎週月曜日 13:30～17:00 毎月第1・第3金曜日 13:30～15:30	カラコロ体操 サロン(歌唱、茶話会)	芋町 (岡崎道場)	200円	0852-25-5631	R5.7.1～
22	矢ノ原すこやか会	上乃木8丁目 矢ノ原地区	毎月第3土曜日 10:00～12:00	・ハーモニカに合わせて歌唱 ・健康体操:フレイル予防の運動 ・脳トレ	矢ノ原会館	100円	0852-25-2129	R5.9.16～
23	中市場つくしの会	中市場地区	毎月第3月曜日 10:00～11:30	体操 歌唱 脳トレゲーム	中市場観音堂会館	500円	0852-52-2930 090-4808-9639	R6.5.20～
24	新国屋さわやか会	新国屋団地	●体操、定例会 毎月第2水曜日 10:00～12:00 ●体操、手仕事 毎月第4水曜日 13:00～15:30 ●体操 毎月第2日曜日 9:00～10:00	介護予防体操 手仕事 講話 歌唱	新国屋団地集会所	無料	090-8063-8940	R6.8.1～
25	blue e-sports club	青葉台及び 近郊	毎週月・水・金曜日 13:00～14:00	体操 eスポーツ	若濱道場	300円	090-8395-5695	R6.11.26～
26	崎田歩の会	東出雲町揖屋 崎田地区	毎月第2、第4火曜日 13:30～15:00	転倒予防体操 謎解きクイズ 茶話会	崎田会館	200円	0852-52-5943	R7.1.1～
27	サロンすまいる	大庭公民館区	●サロン部 毎月第2木曜日・第4火曜日 10:00～ 11:30 ●Eスポーツ部 毎月第2・第4金曜日 10:00～12:00 ●グランドゴルフ部 毎週水曜日・日曜日 9:00～11:00	・サロン開始前にカラコロ体操・そ の後マジック、歌、等 Eスポーツでは開始前にラジオ体操、 太鼓の達人等頭の体操 グランドゴルフでは開始前にラジオ 体操、ゲームでは2,000歩を歩く。	・サロン部 大庭公民館・湖東 中学校 ・Eスポーツ部 大庭公民館 ・グランドゴルフ部 宇電谷街区公園	100円	090-4805-8547	R7.4.1～
28	松ヶ丘遊悠倶楽部	松ヶ丘自治会 員と近隣住民	原則 毎週金曜日 14:00～16:00 (金曜日が祝日等の場合は中止)	・常時活動 ラジオ体操、卓球、ボードゲーム、 サロン ・季節活動 グランドゴルフ、コーンホール大会 等	松ヶ丘会館 (松江市上乃木9丁 目26番42号)	スポーツ安全 保険掛金(年間) (64歳以下:1,850円 65歳以上: 1,200円) 年会費(64歳 以下:650円 65歳以上: 800円)	0852-24-0460	R7.4.1～
29	津田さわやかグラウンド・ ゴルフ同好会	津田公民館区	毎週 月曜日・木曜日 8:30～11:30	グラウンドゴルフ開始前にラジオ 体操を実施 ゲームでは5,000歩を歩く	西津田運動公園	100円	080-5231-5475	R7.9.1～
30	大庭パソコンクラブ	大庭公民館関 連地区および 松江市内	毎月 第2、4日曜日 10:00～12:00	・元気長持ちまめ体操 ・パソコン、スマホの使用による、 デジタル関連の学習、認知症予 防、脳トレ	大庭公民館	年間6,000円 月ごと500円	0852-25-3814 090-2801-1542	R7.10.1～

## 訪問型サービスA(緩和した基準)

No	運営主体	事業所名	郵便番号	住所	電話番号	FAX番号
1	株式会社 Home Terrace	ヘルパーステーション彩りテラス～東朝日町～	690-0001	東朝日町278-10	23-0388	67-2533
2	医療法人 峻和会	こころねヘルパーステーション	690-0001	東朝日町37-1	67-1566	25-8363
3	株式会社 シニアリビング・ネクスト	こころねヘルパーステーション津田	690-0011	東津田町1080	67-1501	26-1226
4	株式会社 シニアリビング・ネクスト	こころねヘルパーステーション東津田	690-0011	東津田町1136-1	67-7575	25-2600
5	サンキ・ウエルビー 株式会社	サンキ・ウエルビー介護センター松江	690-0011	東津田町1787	20-6310	20-6313
6	社会福祉法人上口福祉会	ヘルパーステーションなかよし	690-0012	古志原四丁目19-43 ケアハウス古志原ヒルズ	24-7537	61-2220
7	株式会社 花麒麟	訪問介護事業所 花きりん	690-0012	古志原二丁目18-23-202	61-5757	61-5758
8	ラナンクルス合同会社	ひなた訪問介護事業所	690-0012	古志原五丁目13-27	40-0522	050-3458-0119
9	医療法人 古沢整形外科医院	訪問看護・介護ステーションすずらん	690-0015	上乃木七丁目6-1 かもと整形外科クリニック2階	22-0739	55-8589
10	株式会社 八重の郷	ハッピーSUN	690-0015	上乃木二丁目21番10号	33-7532	67-3182
11	株式会社 シニアリビング・ネクスト	こころねヘルパーステーション上乃木	690-0015	上乃木七丁目2-22	67-7565	26-7780
12	株式会社松江テクノサービス	訪問介護事業所すずかけの樹	690-0015	上乃木十丁目2番14号	20-6730	20-6861
13	株式会社 きずな	にこにこヘルパーさん	690-0017	西津田二丁目9-9	25-8011	25-8021
14	社会福祉法人 松豊会	津田訪問介護センター	690-0017	西津田十丁目19-50	28-3101	28-3161
15	松江保健生活協同組合	ふれあいヘルパーステーション	690-0017	西津田七丁目14-21 ふれあい健康センター	26-7608	67-6476
16	株式会社 シニアリビング・ネクスト	こころねヘルパーステーション西津田	690-0017	西津田三丁目13番3号	67-2003	23-7001
17	株式会社 サン・リンク	訪問介護ステーション まちびと	690-0024	馬潟町98-1	67-1837	67-1165
18	社会福祉法人 しらゆり会	老人ホームヘルプサービス事業 ねぎらい	690-0031	山代町934-5	31-3328	27-6982
19	株式会社 ラッシュ	訪問介護事業所あおぞら	690-0033	大庭町1811-3	20-2123	21-6065
20	株式会社 ラッシュ	訪問介護事業所かがやき	690-0033	大庭町1812-2	25-3855	25-2758
21	松江保健生活協同組合	生協ヘルパーステーション	690-0035	佐草町456-1	20-7655	24-3908
22	社会福祉法人 敬仁会	訪問介護ステーションあんしん	690-0035	佐草町2-2	21-0897	21-0815

## 訪問型サービスA(緩和した基準)

No	運営主体	事業所名	郵便番号	住所	電話番号	FAX番号
23	株式会社 シニアリビング・ネクスト	こころねヘルパーステーション嫁島町	690-0047	嫁島町11-5	25-5001	23-9990
24	北陽福祉サービス 株式会社	北陽マイズホームヘルパー	690-0049	袖師町9-35	28-3316	28-3325
25	株式会社S&Yサポート	訪問介護事業所わかば	690-0056	雑賀町221番地	22-0787	22-0771
26	医療法人社団 水澄み会	訪問介護ステーションアゼリア	690-0063	寺町99-6	67-5908	31-9911
27	特定非営利活動法人 はっぴいライフ	特定非営利活動法人 はっぴいライフ	690-0065	灘町1-35 白潟トーケンレジデンス502	28-6266	28-6267
28	サンキ・ウエルビー 株式会社	サンキ・ウエルビー介護センター秋鹿	690-0262	岡本町1041-1	88-3337	88-3370
29	社会福祉法人 松江市社会福祉協議会	松江社協介護センター	690-0332	鹿島町佐陀本郷640-1	82-3180	82-2582
30	医療法人社団 回春会	持田ヘルパーステーション	690-0812	川原町292-2	34-1515	34-1525
31	社会福祉法人 千鳥福祉会	千鳥福祉会 ケアセンター大空	690-0822	下東川津町63-5 リービングケアセンターひまわり	24-8501	24-8502
32	北陽福祉サービス 株式会社	嵩の杜訪問介護事業所	690-0823	西川津町533-1	60-0808	60-1133
33	株式会社 えにしの桜	マースイー介護センター	690-0823	西川津町1206-5 ロイヤルクレドール105	67-5537	67-5538
34	株式会社 ポプリ	ケアセンター ポプリ	690-0823	西川津町3080-14	78-0179	78-9120
35	松江保健生活協同組合	学園ヘルパーステーション	690-0825	学園二丁目7-16	26-9906	27-4456
36	社会福祉法人 湖北ふれあい	湖北ふれあい しんじ湖温泉ヘルパーステーション	690-0859	国屋町498-6	67-2252	23-8606
37	合同会社 KOKUA	訪問介護のコクア	690-0859	国屋町378-24	36-7207	36-7239
38	社会福祉法人 みずうみ	法吉ヘルパーステーション	690-0861	法吉町629-2	25-5403	21-8087
39	株式会社 シニアリビング・ネクスト	こころねヘルパーステーション内中原	690-0873	内中原町200-2	67-2797	26-1717
40	株式会社 すみれ	ヘルパーステーションすみれ	690-0874	中原町313-1	24-4002	24-4007



## 訪問型サービスA(緩和した基準)

No	運営主体	事業所名	郵便番号	住所	電話番号	FAX番号
41	一畑電気鉄道株式会社	ヘルパーステーションいちばた	690-0874	中原町38-4	21-5212	23-8787
42	有限会社 KCサポート	ヘルパーステーションなずな	690-0876	黒田町60	67-6444	67-6433
43	株式会社 シニアリビング・ネクスト	こころねヘルパーステーション春日町	690-0877	春日町48-1	67-1275	26-0555
44	株式会社 シニアリビング・ネクスト	こころねヘルパーステーション石橋町	690-0881	石橋町31-1	67-1061	25-7666
45	特定非営利活動法人 しまね自立支援センター	介護派遣センターあくしゅ	690-0882	大輪町392-24	25-7797	67-3527
46	社会福祉法人 豊心会	カラフルヘルパーステーション	690-0882	大輪町420番地40	67-1008	67-3008
47	株式会社 シニアリビング・ネクスト	こころねヘルパーステーション北田町	690-0883	北田町71-1	61-5561	23-1223
48	有限会社 ケアサービス松江	訪問介護事業所ケアサービス松江	690-0888	北堀町211	55-7168	21-3955
49	社会福祉法人 ふれあい	社会福祉法人ふれあい ヘルパーステーションふれあい	690-1114	野原町585	34-1880	34-1882
50	社会福祉法人 山陰家庭学院	社会福祉法人山陰家庭学院 ゆうなぎ訪問介護事業所	690-1212	島根町野波2318-3	85-3700	85-3702
51	社会福祉法人 松江市社会福祉協議会	美保関介護センター	690-1315	美保関町片江2268-8	72-2233	72-2288
52	株式会社 さんさんケアソリューション	さんさんヘルパーステーション	690-0101	東出雲町揖屋1196	52-6517	52-7117
53	社会福祉法人 草雲会	東寿苑ホームヘルパーステーション	699-0108	東出雲町出雲郷493	52-5998	52-7399
54	株式会社 まつえ福祉会	訪問介護 もみの木苑	699-0108	東出雲町出雲郷771-4	67-1158	67-1159
55	株式会社 全労済ウィック	全労済在宅介護サービスセンター ほほえみ	699-0110	東出雲町錦新町八丁目1-1	52-6310	52-6910
56	株式会社 ユニティー	ヘルパーステーション心暖	699-0202	玉湯町湯町190-1	62-1166	62-2711
57	社会福祉法人 隠岐共生学園	訪問介護事業所たまゆの杜	699-0202	玉湯町湯町1924-1	62-8502	62-8505
58	社会福祉法人 松江市社会福祉協議会	宍道介護センター	699-0405	宍道町上来待213-1 松江市宍道健康センター内	66-7311	66-2209
59	有限会社 アダチ	ヘルパーステーションしんじ	699-0406	宍道町佐々布2145-172	66-7170	66-7175
60	株式会社 ナノケアめろす	ヘルパーステーション優樹	699-0407	宍道町伊志見410	66-9333	66-9335
61	株式会社 エムケア	訪問介護事業所はくいし	699-0408	宍道町白石184-3	67-2213	67-2238

## 訪問サービス(従前相当)

No	運営主体	事業所名	郵便番号	住所	電話番号	FAX番号
1	医療法人 峻和会	こころねヘルパーステーション	690-0001	東朝日町37-1	67-1566	25-8363
2	株式会社 Home Terrace	ヘルパーステーション 彩りテラス～東朝日町～	690-0001	東朝日町278-10	23-0388	67-2533
3	株式会社 シニアリビング・ネクスト	こころねヘルパーステーション津田	690-0011	東津田町1080	67-1501	26-1226
4	株式会社 シニアリビング・ネクスト	こころねヘルパーステーション東津田	690-0011	東津田町1136-1	67-7575	25-2600
5	サンキ・ウエルビー 株式会社	サンキ・ウエルビー介護センター松江	690-0011	東津田町1787	20-6310	20-6313
6	株式会社 花麒麟	訪問介護事業所花きりん	690-0012	古志原二丁目18番23-202号 サニーサイド・らいふ	61-5757	61-5758
7	社会福祉法人上口福祉会	ヘルパーステーションなかよし	690-0012	古志原四丁目19-43 ケアハウス古志原ヒルズ	24-7537	61-2220
8	ラナンクルス合同会社	ひなた訪問介護事業所	690-0012	古志原五丁目13-27	40-0522	050-3458-0119
9	医療法人 古沢整形外科医院	訪問看護・介護ステーションすずらん	690-0015	上乃木七丁目6-1 かもと整形外科クリニック2階	22-0739	55-8589
10	株式会社 シニアリビング・ネクスト	こころねヘルパーステーション上乃木	690-0015	上乃木七丁目2-22	67-7565	26-7780
11	株式会社 八重の郷	ヘルパーステーション八重の郷	690-0015	上乃木二丁目21-10	33-7532	67-3182
12	株式会社松江テクノサービス	訪問介護事業所すずかけの樹	690-0015	上乃木十丁目2番14号	20-6730	20-6861
13	株式会社 きずな	にこにこヘルパーさん	690-0017	西津田二丁目9-9	25-8011	25-8021
14	株式会社 シニアリビング・ネクスト	こころねヘルパーステーション西津田	690-0017	西津田三丁目13-3	67-2003	23-7001
15	社会福祉法人 松豊会	津田訪問介護センター	690-0017	西津田十丁目19-50	28-3101	28-3161
16	松江保健生活協同組合	ふれあいヘルパーステーション	690-0017	西津田七丁目14-21 ふれあい健康センター	26-7608	67-6476
17	株式会社 サン・リンク	訪問介護ステーション まちびと	690-0024	馬潟町98-1	67-1837	67-1165

## 訪問サービス(従前相当)

No	運営主体	事業所名	郵便番号	住所	電話番号	FAX番号
18	社会福祉法人 しらゆり会	老人ホームヘルプサービス事業 ねぎらい	690-0031	山代町934-5	31-3328	27-6982
19	株式会社 ラッシュ	訪問介護事業所あおぞら	690-0033	大庭町1811-3	20-2123	21-6065
20	株式会社 ラッシュ	訪問介護事業所 かがやき	690-0033	大庭町1812-2	25-3855	25-2758
21	松江保健生活協同組合	生協ヘルパーステーション	690-0035	佐草町456-1	20-7655	24-3908
22	社会福祉法人 敬仁会	訪問介護ステーションあんしん	690-0035	佐草町2-2	21-0897	21-0815
23	株式会社 ニチイ学館	ニチイケアセンター浜乃木	690-0044	浜乃木六丁目6-23	55-6433	55-6444
24	株式会社 シニアリビング・ネクスト	こころねヘルパーステーション嫁島町	690-0047	嫁島町11-5	25-5001	23-9990
25	北陽福祉サービス 株式会社	北陽マイズホームヘルパー	690-0049	袖師町9-35	28-3316	28-3325
26	株式会社S&Yサポート	訪問介護事業所わかば	690-0056	雑賀町221番地	22-0787	22-0771
27	医療法人社団 水澄み会	訪問介護ステーションアゼリア	690-0063	寺町99-6	67-5908	31-9911
28	特定非営利活動法人 はっぴいライフ	特定非営利活動法人 はっぴいライフ	690-0065	灘町1-35 白濁トーケンレジデンス502	28-6266	28-6267
29	サンキ・ウエルビィ 株式会社	サンキ・ウエルビィ介護センター秋鹿	690-0262	岡本町1041-1	88-3337	88-3370
30	社会福祉法人 松江市社会福祉協議会	松江社協介護センター	690-0332	鹿島町佐陀本郷640-1	82-3180	82-2582
31	医療法人社団 回春会	持田ヘルパーステーション	690-0812	川原町292-2	34-1515	34-1525
32	株式会社 オレンジロード	松江24時間介護センター	690-0815	西持田町341-1	25-8023	32-0080
33	社会福祉法人 千鳥福祉会	千鳥福祉会 ケアセンター大空	690-0822	下東川津町63-5 リビングケアセンターひまわり	24-8501	24-8502
34	北陽福祉サービス 株式会社	嵩の杜訪問介護事業所	690-0823	西川津町533-1	60-0808	60-1133
35	株式会社 えにしの桜	マースイー介護センター	690-0823	西川津町1206-5 ロイヤルクレドール105	67-5537	67-5538
36	株式会社 ポプリ	ケアセンター ポプリ	690-0823	西川津町3080-14	78-0179	78-9120
37	松江保健生活協同組合	学園ヘルパーステーション	690-0825	学園二丁目7-16	26-9906	27-4456

## 訪問サービス(従前相当)

No	運営主体	事業所名	郵便番号	住所	電話番号	FAX番号
38	社会福祉法人 湖北ふれあい	湖北ふれあい しんじ湖温泉ヘルパーステーション	690-0859	国屋町498-6	67-2252	23-8606
39	合同会社 KOKUA	訪問介護のコクア	690-0859	国屋町378-24	36-7207	36-7239
40	社会福祉法人 みずうみ	法吉ヘルパーステーション	690-0861	法吉町629-2	25-5403	21-8087
41	株式会社 シニアリビング・ネクスト	こころねヘルパーステーション内中原	690-0873	内中原町200-2	67-2797	26-1717
42	株式会社 すみれ	ヘルパーステーションすみれ	690-0874	中原町313-1	24-4002	24-4007
43	一畑電気鉄道株式会社	ヘルパーステーションいちばた	690-0874	中原町38-4	21-5212	23-8787
44	有限会社 KCサポート	ヘルパーステーションなずな	690-0876	黒田町60	67-6444	67-6433
45	株式会社ニチイ学館	ニチイケアセンター松江北	690-0877	春日町161	20-7220	27-0750
46	株式会社 シニアリビング・ネクスト	こころねヘルパーステーション春日町	690-0877	春日町157-4	67-1275	26-0555
47	株式会社 シニアリビング・ネクスト	こころねヘルパーステーション石橋町	690-0881	石橋町31-1	67-1061	25-7666
48	特定非営利活動法人 しまね自立支援センター	介護保険センターあくしゅ	690-0882	大輪町392-24	25-7797	67-3527
49	社会福祉法人 豊心会	カラフルヘルパーステーション	690-0882	大輪町420番地40	67-1008	67-3008
50	株式会社 シニアリビング・ネクスト	こころねヘルパーステーション北田町	690-0883	北田町71-1	61-5561	23-1223
51	有限会社 ケアサービス松江	訪問介護事業所ケアサービス松江	690-0888	北堀町211	55-7168	21-3955
52	社会福祉法人 ふれあい	社会福祉法人ふれあい ヘルパーステーションふれあい	690-1114	野原町585	34-1880	34-1882
53	社会福祉法人 山陰家庭学院	社会福祉法人山陰家庭学院 ゆうなぎ訪問介護事業所	690-1212	島根町野波2318-3	85-3700	85-3702
54	社会福祉法人 松江市社会福祉協議会	美保関介護センター	690-1315	美保関町片江2268-8	72-2233	72-2288
55	株式会社 さんさんケアソリューション	さんさんヘルパーステーション	690-0101	東出雲町揖屋1196	52-6517	52-7117
56	社会福祉法人 若幸会	訪問介護事業所わこう	699-0102	東出雲町下意東3145-2	67-1207	67-1206



## 訪問サービス(従前相当)

No	運営主体	事業所名	郵便番号	住所	電話番号	FAX番号
57	社会福祉法人 草雲会	東寿苑ホームヘルパーステーション	699-0108	東出雲町出雲郷493	52-5998	52-7399
58	株式会社 まつえ福祉会	訪問介護 もみの木苑	699-0108	東出雲町出雲郷771-4	67-1158	67-1159
59	株式会社 全労済ウィック	全労済在宅介護サービスセンター ほほえみ	699-0110	東出雲町錦新町八丁目1-1	52-6310	52-6910
60	株式会社 ライフアシスト	ライフアシスト松江訪問介護事業所	699-0110	東出雲町錦新町六丁目4-1	67-2544	67-2545
61	株式会社 花麒麟	訪問介護事業所花きりん 東出雲出張所	699-0111	東出雲町意宇南五丁目4-1	67-5010	67-5011
62	サインポスト合同会社	ヘルパーステーションしるし	699-0112	東出雲町意宇東一丁目6-3	61-6300	61-5400
63	株式会社 ユニティー	ヘルパーステーション心暖	699-0202	玉湯町湯町190-1	62-1166	62-2711
64	社会福祉法人 松江市社会福祉協議会	宍道介護センター	699-0405	宍道町上来待213-1 松江市宍道健康センター内	66-7311	66-2209
65	有限会社 アダチ	ヘルパーステーションしんじ	699-0406	宍道町佐々布2145-172	66-7170	66-7175
66	株式会社 ナノケアめろす	ヘルパーステーション優樹	699-0407	宍道町伊志見410	66-9333	66-9335
67	株式会社 エムケア	訪問介護事業所はくいし	699-0408	宍道町白石184-3	67-2213	67-2238

## 通所型サービスA(緩和した基準)

No	運営主体	事業所名	郵便番号	住所	電話番号	FAX番号	地域 密着型
1	株式会社 Home Terrace	cohama terrace	690-0001	東朝日町234-1	61-9060	61-9160	●
2	株式会社 Home Terrace	デイサービス彩りテラス ～東朝日町～	690-0001	東朝日町278-10	23-0388	67-2533	
3	株式会社 Kotorie	ASOBI	690-0001	東朝日町3	67-7277	67-7278	
4	株式会社 ラッシュ	あおぞらデイサービス	690-0011	東津田町1806-1	27-5215	27-5216	
5	株式会社 エムケア	デイサービス 一休庵・東津田	690-0011	東津田町465-3	24-8690	67-2238	●
6	株式会社 ラッシュ	だんだんデイサービス東津田	690-0011	東津田町1877-3	61-8871	61-8872	●
7	株式会社 ヤマチコーポレーション	デイサービスきたえるーむ松江古志原	690-0012	古志原一丁目9-5	35-9518	35-9519	●
8	社会福祉法人 上口福祉会	上口デイサービスセンター	690-0012	古志原6丁目8番10号	61-0523	21-5993	●
9	株式会社 ツクイ	ツクイ松江古志原	690-0012	古志原5丁目14番4号	60-2155	60-2156	
10	株式会社 八重の郷	八重の郷デイサービスセンター	690-0015	上乃木二丁目21-10	33-7552	67-3182	
11	株式会社 ケアガイド	あおぞら八重垣デイサービスセンター	690-0015	上乃木二丁目27-20	31-6030	31-6031	●
12	株式会社 建築	ココ・リハ乃木	690-0015	上乃木五丁目12-21	67-6125	67-6126	●
13	あっぱらいすふいーんど 合同会社	デイサービス ノワ	690-0015	上乃木八丁目3番30号	67-1911	67-1931	●
14	松江保健生活協同組合	生協ふれあいデイサービス	690-0017	西津田七丁目14-21	31-8014	67-6438	
15	サインポスト合同会社	デイサービスサイン西津田	690-0017	西津田7丁目2-26	69-3310	69-3320	
16	株式会社 ジョインズ	リハフィット まつえ中央	690-0017	西津田7丁目15-18	61-4797	61-4795	
17	合同会社てのひら	てのひらデイサービス	690-0021	矢田町88-1	61-0174	61-0163	●
18	有限会社 松江ファミリー農園	らぶらぶデイサービスセンター	690-0023	竹矢町1834	37-0683	37-0678	●
19	有限会社 松江ファミリー農園	第2らぶらぶデイサービス	690-0023	竹矢町1834	37-0683	37-0678	●
20	株式会社 サン・リンク	デイサービス陽恵苑	690-0024	馬潟町92-1	38-8127	33-7285	●
21	株式会社ゆうゆう	デイサービスゆうゆう	690-0024	馬潟町349-29	67-6112	67-6113	●
22	社会福祉法人 しらゆり会	老人デイサービス事業きらめき	690-0031	山代町934-5	31-3370	27-6982	●
23	株式会社 HAMADAグループ	リハビリサロンさくら 大庭	690-0033	大庭町1808-10	61-5157	65-5159	●
24	株式会社ラッシュ	あかつきデイサービス	690-0033	大庭町1811-3	31-2311	31-2312	●
25	株式会社 HAMADAグループ	デイサロンあい 大庭	690-0033	大庭町1808-10	61-5157	65-5159	●
26	松江保健生活協同組合	虹デイサービス	690-0035	佐草町456-1	24-1212	27-0087	
27	社会福祉法人 敬仁会	大庭通所介護事業所	690-0035	佐草町2-2	21-7765	21-0815	
28	合同会社 まる福	まる福デイサービス	690-0044	浜乃木二丁目15-32	61-6901	61-6902	●
29	株式会社ラッシュ	スワンデイサービス	690-0044	浜乃木三丁目3-26	21-3845	21-3846	
30	有限会社 ケアサポートことぶき	健笑庵・のぎ	690-0044	浜乃木五丁目2-23	60-0660	60-0661	●

## 通所型サービスA(緩和した基準)

No	運営主体	事業所名	郵便番号	住所	電話番号	FAX番号	地域 密着型
31	株式会社ニチイ学館	ニチイケアセンター浜乃木	690-0044	浜乃木六丁目6-23	55-6455	55-6444	
32	株式会社 松江にゅーよーく	デイサービスセンターらいふ嫁島	690-0048	西嫁島一丁目3-3	61-8868	61-8869	●
33	合同会社 春咲花	合同会社 春咲花 ケアセンター咲花	690-0056	雑賀町40-1	27-7530	55-6500	
34	日本海観光株式会社	デイサービス敬愛苑	690-0063	寺町198-57 ポートピア松江ビル 4階	60-2330	60-2330	●
35	社会福祉法人 豊心会	明翔苑デイサービスセンター	690-0122	西浜佐陀町1399-34	36-3010	36-3011	●
36	社会福祉法人 湖北ふれあい	あいかの里 第1デイサービスセンター	690-0262	岡本町1138	88-9015	88-9012	
37	有限会社C・S・G	鹿島デイサービスセンター 「こちよっころと」	690-0801	鹿島町上講武894-1	82-3355	82-3356	
38	社会福祉法人 かしま福祉会	デイサービス愛桜	690-0803	鹿島町名分1348-2	82-9115	82-9116	●
39	社会福祉法人 隠岐共生学園	もちだの郷デイサービス	690-0814	東持田町520-1	26-9400	26-9401	●
40	アイル山陰株式会社	アイル松江	690-0823	西川津町4221	61-6525	61-1652	
41	松江保健生活協同組合	学園デイサービス	690-0825	学園二丁目7-16	20-2552	27-4456	
42	株式会社メルシー	リハサロン明日夢	690-0825	学園二丁目30-22	61-3600	61-3601	●
43	株式会社 ハビネライフケア	ハビネデイサービスセンター松江	690-0825	学園二丁目33-27	20-5115	21-1661	●
44	合同会社ALK	デイサービスあるく	690-0825	学園一丁目16-50	67-5857	67-5864	
45	合同会社 三島	デイサービス あかり	690-0825	学園一丁目5-23	61-8423	61-8422	
46	医療法人 若草	デイサービスわかくさ	690-0834	朝酌町28-1	39-9077	39-9088	
47	株式会社 メルシー	デイサービス かりん	690-0855	浜佐田町958-6	36-4963	36-5963	●
48	合同会社 セイカツ	デイサービス 想	690-0859	国屋町61-8	090-2907- 6936	35-9110	
49	社会福祉法人 湖北ふれあい	デイサービスセンター Aspa	690-0859	国屋町498-6	23-8600	23-8606	
50	社会福祉法人 みずうみ	法吉デイサービスセンター	690-0860	西法吉町35-20	27-8893	27-5105	
51	社会福祉法人 開花	デイサービス松寿	690-0863	比津町295-5	61-5678	61-0678	●
52	有限会社 KCサポート	デイサービス あかり	690-0876	黒田町60	67-6548	67-6433	●
53	株式会社 ツクイ	ツクイ松江城西	690-0876	黒田町359-1	59-5773	59-5774	
54	株式会社ラッシュ	通所介護事業所 湯ったリハ城北	690-0877	春日町48-1	67-1031	67-1032	
55	株式会社 HAMADAグループ	リハビリサロンさくら 橋北	690-0881	石橋町225	78-9093	78-2392	●
56	社会福祉法人 豊心会	カラフルデイサービスセンター	690-0882	大輪町420-40	67-1008	67-3008	
57	株式会社エンジュ	デイサロン えんじゅ	690-0888	北堀町32	28-0127	28-0127	●
58	有限会社 杵柄	デイサービスきねづか	690-1102	上本庄町572-3	34-1088	34-1088	●
59	社会福祉法人 ふれあい	社会福祉法人ふれあい サン・フラワーデイサービスセンター	690-1114	野原町字オノ神585	34-1880	34-1882	
60	社会福祉法人 ふれあい	社会福祉法人ふれあい 本庄デイサービスセンター	690-1114	野原町417-2	34-1661	34-1666	●

## 通所型サービスA(緩和した基準)

No	運営主体	事業所名	郵便番号	住所	電話番号	FAX番号	地域 密着型
61	社会福祉法人 山陰家庭学院	社会福祉法人山陰家庭学院 うみ通所介護事業所	690-1212	島根町野波2318-3	85-3550	85-3702	
62	株式会社 なかうみの郷	デイサービス湖畔の家	690-1406	八束町二子1178-5	76-2588	76-9288	
63	株式会社 なかうみの郷	デイサービスニ子	690-1406	八束町二子1025-1	76-2588	76-9288	
64	社会福祉法人 隠岐共生学園	デイサービスセンターえびすの郷	690-1501	美保関町美保関869-10	73-9200	73-9211	
65	社会福祉法人 やくも福祉会	日吉デイサービスセンター	690-2102	八雲町東岩坂806	54-2227	54-2266	
66	松江保健生活協同組合	生協東出雲えがおデイサービス	699-0101	東出雲町揖屋1137-1	52-5912	52-4309	
67	社会福祉法人 草雲会	憩いデイサービスセンター	699-0102	東出雲町下意東2810-2	52-4484	67-1004	
68	社会福祉法人 草雲会	東寿苑デイサービスセンター	699-0108	東出雲町出雲郷493	52-3330	52-5296	
69	株式会社 まつえ福祉会	デイサービス もみの木苑	699-0108	東出雲町出雲郷771-4	67-1158	67-1159	●
70	株式会社 全労済ウィック	全労済在宅介護サービスセンター ほほえみ	699-0110	東出雲町錦新町八丁目1-1	52-6310	52-6910	
71	株式会社 花麒麟	通所介護事業所 花きりん	699-0111	東出雲町意宇南五丁目4-1	67-5010	67-5011	●
72	サインポスト合同会社	デイサービス サイン	699-0112	東出雲町意宇東一丁目6-1	61-5300	61-5400	
73	合同会社まる福	はな福デイサービス	699-0201	玉湯町玉造102番13	61-0980	61-0981	●
74	株式会社 ユニディー	心暖デイサービスセンター	699-0202	玉湯町湯町190-1	62-0230	62-2711	
75	社会福祉法人 島根ライトハウス	ゆめハウスデイサービスセンター	699-0403	宍道町西来待2071-1	66-3012	66-1004	
76	有限会社 アダチ	ふれあいセンター 友愛	699-0406	宍道町佐々布2145-172	66-3923	66-7175	●
77	株式会社 ナノケアめろす	こころの都デイサービスセンター	699-0407	宍道町伊志見71-2	66-7511	66-7522	



## 通所サービス(従前相当)

No	運営主体	事業所名	郵便番号	住所	電話番号	FAX番号	地域 密着型
1	株式会社 Home Terrace	cohama terrace	690-0001	東朝日町234-1	61-9060	61-9160	●
2	株式会社 Home Terrace	デイサービス彩リテラス ～東朝日町～	690-0001	東朝日町278-10	23-0388	67-2533	
3	株式会社 ラッシュ	あおぞらデイサービス	690-0011	東津田町1806-1	27-5215	27-5216	
4	株式会社 エムケア	デイサービス 一休庵・東津田	690-0011	東津田町465-3	24-8690	67-2238	●
5	株式会社 ラッシュ	だんだんデイサービス東津田	690-0011	東津田町1877-3	61-8871	61-8872	●
6	株式会社 ヤマチコーポレーション	デイサービスきたえるーむ松江古志原	690-0012	古志原一丁目9-5	35-9518	35-9519	●
7	社会福祉法人 上口福祉会	上口デイサービスセンター	690-0012	古志原6丁目8番10号	61-0523	21-5993	●
8	株式会社 ツクイ	ツクイ松江古志原	690-0012	古志原5丁目14番4号	60-2155	60-2156	
9	株式会社 八重の郷	八重の郷デイサービスセンター	690-0015	上乃木二丁目21-10	33-7552	67-3182	
10	株式会社 ケアガイド	あおぞら八重垣デイサービスセンター	690-0015	上乃木二丁目27-20	31-6030	31-6031	●
11	株式会社 建装	ココ・リハ乃木	690-0015	上乃木五丁目12-21	67-6125	67-6126	●
12	あつばらいすふいーるど 合同会社	デイサービス ノワ	690-0015	上乃木八丁目3番30号	67-1911	67-1931	●
13	松江保健生活協同組合	生協ふれあいデイサービス	690-0017	西津田七丁目14-21	31-8014	67-6438	
14	サインポスト合同会社	デイサービスサイン西津田	690-0017	西津田7丁目2-26	69-3310	69-3320	
15	株式会社 ジョインズ	リハフィット まつえ中央	690-0017	西津田7丁目15-18	61-4797	61-4795	
16	有限会社 松江ファミリー農園	らぶらぶデイサービスセンター	690-0023	竹矢町1834	37-0683	37-0678	●
17	有限会社 松江ファミリー農園	第2らぶらぶデイサービス	690-0023	竹矢町1834	37-0683	37-0678	●
18	株式会社 サン・リンク	デイサービス陽恵苑	690-0024	馬潟町92-1	38-8127	33-7285	●
19	株式会社ゆうゆう	デイサービスゆうゆう	690-0024	馬潟町349-29	67-6112	67-6113	●
20	社会福祉法人 しらゆり会	老人デイサービス事業きらめき	690-0031	山代町934-5	31-3370	27-6982	●
21	株式会社 HAMADAグループ	リハビリサロンさくら 大庭	690-0033	大庭町1808-10	61-5157	65-5159	●
22	株式会社ラッシュ	あかつきデイサービス	690-0033	大庭町1811-3	31-2311	31-2312	●
23	株式会社 HAMADAグループ	デイサロンあい 大庭	690-0033	大庭町1808-10	61-5157	65-5159	●
24	松江保健生活協同組合	虹デイサービス	690-0035	佐草町456-1	24-1212	27-0087	
25	社会福祉法人 敬仁会	大庭通所介護事業所	690-0035	佐草町2-2	21-7765	21-0815	
26	合同会社 まる福	まる福デイサービス	690-0044	浜乃木二丁目15-32	61-6901	61-6902	●
27	株式会社ラッシュ	スワンデイサービス	690-0044	浜乃木三丁目3-26	21-3845	21-3846	
28	有限会社 ケアサポートことぶき	健笑庵・のぎ	690-0044	浜乃木五丁目2-23	60-0660	60-0661	●
29	株式会社ニチイ学館	ニチイケアセンター浜乃木	690-0044	浜乃木六丁目6-23	55-6455	55-6444	
30	株式会社 松江にゅーよーく	デイサービスセンターらいふ嫁島	690-0048	西嫁島一丁目3-3	61-8868	61-8869	●

## 通所サービス(従前相当)

No	運営主体	事業所名	郵便番号	住所	電話番号	FAX番号	地域 密着型
31	合同会社 春咲花	合同会社 春咲花 ケアセンター咲花	690-0056	雑賀町40-1	27-7530	55-6500	
32	日本海観光株式会社	デイサービス敬愛苑	690-0063	寺町198-57 ポートピア松江ビル 4階	60-2330	60-2330	●
33	社会福祉法人 豊心会	明翔苑デイサービスセンター	690-0122	西浜佐陀町1399-34	36-3010	36-3011	●
34	社会福祉法人 湖北ふれあい	あいかの里 第1デイサービスセンター	690-0262	岡本町1138	88-9015	88-9012	
35	有限会社C・S・G	鹿島デイサービスセンター 「こちよっくらと」	690-0801	鹿島町上講武894-1	82-3355	82-3356	
36	社会福祉法人 かしま福祉会	デイサービス愛桜	690-0803	鹿島町名分1348-2	82-9115	82-9116	●
37	社会福祉法人 隠岐共生学園	もちだの郷デイサービス	690-0814	東持田町520-1	26-9400	26-9401	●
38	アイル山陰株式会社	アイル松江	690-0823	西川津町4221	61-6525	61-1652	
39	松江保健生活協同組合	学園デイサービス	690-0825	学園二丁目7-16	20-2552	27-4456	
40	株式会社メルシー	リハサロン明日夢	690-0825	学園二丁目30-22	61-3600	61-3601	●
41	株式会社 ハビネライフケア	ハビネデイサービスセンター松江	690-0825	学園二丁目33-27	20-5115	21-1661	●
42	医療法人 若草	デイサービスわかぐさ	690-0834	朝酌町28-1	39-9077	39-9088	
43	かんなび株式会社	堂形クラブデイサービス	690-0851	堂形町843	20-2000	20-7955	●
44	株式会社 メルシー	デイサービス かりん	690-0855	浜佐田町958-6	36-4963	36-5963	●
45	社会福祉法人 湖北ふれあい	デイサービスセンター Aspa	690-0859	国屋町498-6	23-8600	23-8606	
46	社会福祉法人 みずうみ	法吉デイサービスセンター	690-0860	西法吉町35-20	27-8893	27-5105	
47	社会福祉法人 開花	デイサービス松寿	690-0863	比津町295-5	61-5678	61-0678	●
48	有限会社 KCサポート	デイサービス あかり	690-0876	黒田町60	67-6548	67-6433	●
49	株式会社 ツクイ	ツクイ松江城西	690-0876	黒田町359-1	59-5773	59-5774	
50	株式会社ラッシュ	通所介護事業所 湯ったリハ城北	690-0877	春日町48-1	67-1031	67-1032	
51	株式会社 HAMADAグループ	リハビリサロンさくら 橋北	690-0881	石橋町225	78-9093	78-2392	●
52	社会福祉法人 豊心会	カラフルデイサービスセンター	690-0882	大輪町420-40	67-1008	67-3008	
53	有限会社 杵柄	デイサービスきねづか	690-1102	上本庄町572-3	34-1088	34-1088	●
54	社会福祉法人 ふれあい	社会福祉法人ふれあい サン・フラワーデイサービスセンター	690-1114	野原町字オノ神585	34-1880	34-1882	
55	社会福祉法人 ふれあい	社会福祉法人ふれあい 本庄デイサービスセンター	690-1114	野原町417-2	34-1661	34-1666	●
56	社会福祉法人 山陰家庭学院	社会福祉法人山陰家庭学院 うみ通所介護事業所	690-1212	島根町野波2318-3	85-3550	85-3702	
57	特定非営利活動法人 しあわせサービス	デイホーム 楽	690-1221	美保関町北浦300	75-0139	75-0139	●
58	特定非営利活動法人 しあわせサービス	デイホーム きたうら	690-1221	美保関町北浦978	75-0180	75-0180	●
59	特定非営利活動法人 しあわせサービス	デイホーム「しあわせ」	690-1221	美保関町北浦978	75-0111	75-0113	●
60	株式会社 なかうみの郷	デイサービス湖畔の家	690-1406	八束町二子1178-5	76-2588	76-9288	

## 通所サービス(従前相当)

No	運営主体	事業所名	郵便番号	住所	電話番号	FAX番号	地域 密着型
61	株式会社 なかうみの郷	デイサービスニ子	690-1406	八束町二子1025-1	76-2588	76-9288	
62	社会福祉法人 隠岐共生学園	デイサービスセンターえびすの郷	690-1501	美保関町美保関869-10	73-9200	73-9211	
63	社会福祉法人 やくも福祉会	日吉デイサービスセンター	690-2102	八雲町東岩坂806	54-2227	54-2266	
64	松江保健生活協同組合	生協東出雲えがおデイサービス	699-0101	東出雲町揖屋1137-1	52-5912	52-4309	
65	社会福祉法人 草雲会	憩いデイサービスセンター	699-0102	東出雲町下意東2810-2	52-4484	67-1004	
66	社会福祉法人 草雲会	東寿苑デイサービスセンター	699-0108	東出雲町出雲郷493	52-3330	52-5296	
67	株式会社 まつえ福祉会	デイサービス もみの木苑	699-0108	東出雲町出雲郷771-4	67-1158	67-1159	●
68	株式会社 全労済ウィック	全労済在宅介護サービスセンター ほほえみ	699-0110	東出雲町錦新町八丁目1-1	52-6310	52-6910	
69	株式会社 花麒麟	通所介護事業所 花きりん	699-0111	東出雲町意宇南五丁目4-1	67-5010	67-5011	●
70	サインポスト合同会社	デイサービス サイン	699-0112	東出雲町意宇東一丁目6-1	61-5300	61-5400	
71	合同会社まる福	はな福デイサービス	699-0201	玉湯町玉造102番13	61-0980	61-0981	●
72	株式会社 ユニディー	心暖デイサービスセンター	699-0202	玉湯町湯町190-1	62-0230	62-2711	
73	社会福祉法人 島根ライトハウス	ゆめハウスデイサービスセンター	699-0403	宍道町西来待2071-1	66-3012	66-1004	
74	有限会社 アダチ	ふれあいセンター 友愛	699-0406	宍道町佐々布2145-172	66-3923	66-7175	●
75	株式会社 ナノケアめろす	こころの都デイサービスセンター	699-0407	宍道町伊志見71-2	66-7511	66-7522	

## 通所型サービスC(短期集中の通所サービス)

No	運営主体	郵便番号	住所	電話番号	FAX番号	サービス情報						
						実施会場	実施日程	内容	対象範囲	定員	送迎	準備物品
1	株式会社 さんびる	690-0045	松江市乃 白町薬師 前3-3	26-0335	26-0339	テルサス ボートクラ ブ	・利用申 込時に、 相談して 決定	・マシンを使用した 筋力トレーニング (参加者の状態で メニュー決定)	松江市 全域	1名(1対1 で指導・ 要望に よって複 数人対応 可能)	なし	・運動し やすい服 装 ・室内用 シューズ ・水筒 ・タオル
2	合同会社 セイカツ	690-0859	松江市国 屋町61-8	090-2907- 6936	35-9110	デイサー ビス想	・月～金 ・利用申 込時に、 相談して 決定	・イスに座った体 操 ・立位でのバラン ス練習	松江市 全域 (中央、松 北、松東 地域包括 支援セン ターエリア 以外は要 相談)	5名まで	あり (要 相談)	・運動し やすい服 装 ・水筒 ・タオル
3	株式会社 HHP agenofit	690-0015	松江市上 乃木4-10- 17	33-7260	33-7274	agenofit	・月～土 ・利用申 込時に、 相談して 決定	・体幹トレーニング を中心とした筋力 維持向上のトレー ニング	松江市 全域	3名程度	あり	・運動し やすい服 装 ・室内用 シューズ ・水筒 ・タオル

## 訪問型サービスB(住民主体)

No	団体名	サービス提供エリア (町名)	サービス提供日、時間	料金(30分以下)	料金(30分超)	電話番号	事業開始日
1	忌部助け合いセンター 「輪の会」	忌部地区 (東忌部町・ 西忌部町)	月・火・水・木・金・土・日 10:00～16:00	100円	200円	33-2010	H29.9.1～
2	松江市社会福祉協議会 ゆうあいヘルプサービス	松江市内	月・火・水・木・金 8:30～17:00 祝日、年末年始は休止	100円	200円	28-1234	H30.1.4～

## 訪問介護

No	運営主体	事業所名	郵便番号	住所	軽減	有料 少高住 併設	電話番号	FAX番号
1	医療法人 峻和会	こころねヘルパーステーション	690-0001	東朝日町37-1		●	67-1566	25-8363
2	株式会社 Home Terrace	ヘルパーステーション彩りテラス ～東朝日町～	690-0001	東朝日町278-10		●	23-0388	67-2533
3	株式会社 シニアリビング・ネクスト	こころねヘルパーステーション津田	690-0011	東津田町1080		●	67-1501	26-1226
4	株式会社 シニアリビング・ネクスト	こころねヘルパーステーション東津田	690-0011	東津田町1136-1		●	67-7575	25-2600
5	株式会社 Life Terrace	訪問介護ステーション 蓮香	690-0011	東津田町1357		●	28-8112	33-7709
6	サンキ・ウエルビー 株式会社	サンキ・ウエルビー介護センター松江	690-0011	東津田町1787			20-6310	20-6313
7	株式会社 花麒麟	訪問介護事業所花きりん	690-0012	古志原二丁目18番23-202号 サニーサイド・らいふ			61-5757	61-5758
8	社会福祉法人 上口福祉会	ヘルパーステーションなかよし	690-0012	古志原四丁目19-43 ケアハウス古志原ヒルズ			24-7537	61-2220
9	ラナンクルス合同会社	ひなた訪問介護事業所	690-0012	古志原五丁目13-27			40-0522	050-3458-0119
10	株式会社 八重の郷	ヘルパーステーション八重の郷	690-0015	上乃木二丁目21-10			33-7552	67-3182
11	医療法人 古沢整形外科医院	訪問看護・介護ステーションすずらん	690-0015	上乃木七丁目6-1 かもと整形外科クリニック2階			22-0739	55-8589
12	株式会社 シニアリビング・ネクスト	こころねヘルパーステーション上乃木	690-0015	上乃木七丁目2-22		●	67-7565	26-7780
13	株式会社松江テクノサービス	訪問介護事業所 すずかけの樹	690-0015	上乃木十丁目2番14号		●	20-6730	20-6861
14	株式会社 きずな	にこにこヘルパーさん	690-0017	西津田二丁目9-9			25-8011	25-8021
15	株式会社 シニアリビング・ネクスト	こころねヘルパーステーション西津田	690-0017	西津田三丁目13-3		●	67-2003	23-7001
16	社会福祉法人 松豊会	津田訪問介護センター ※通院等乗降介助実施	690-0017	西津田十丁目19-50	□		28-3101	28-3161
17	松江保健生活協同組合	ふれあいヘルパーステーション ※通院等乗降介助実施	690-0017	西津田七丁目14-21 ふれあい健康センター			26-7608	67-6476
18	株式会社 サン・リンク	訪問介護ステーション まちびと	690-0024	馬潟町98-1		●	67-1837	67-1165
19	社会福祉法人 しらゆり会	老人ホームヘルプサービス事業 ねぎらい	690-0031	山代町934-5	□		31-3328	27-6982
20	株式会社 ラッシュ	訪問介護事業所 あおぞら	690-0033	大庭町1811-3		●	20-2123	21-6065
21	株式会社 ラッシュ	訪問介護事業所 かがやき	690-0033	大庭町1812-2		●	25-3855	25-2758
22	松江保健生活協同組合	生協ヘルパーステーション	690-0035	佐草町456-1		●	20-7655	20-7410
23	社会福祉法人 敬仁会	訪問介護ステーションあんしん	690-0035	佐草町2-2			21-0897	21-0815
24	株式会社松江テクノサービス	訪問介護事業所 千本すずかけの樹	690-0036	東忌部町183番地7		●	33-9110	33-9111
25	株式会社 ニチイ学館	ニチイケアセンター浜乃木	690-0044	浜乃木六丁目6-23			55-6433	55-6444
26	株式会社 シニアリビング・ネクスト	こころねヘルパーステーション嫁島町	690-0047	嫁島町11-5		●	25-5001	23-9990
27	株式会社 松江 にゅーよーく	ヘルパーステーションらいふ嫁島	690-0048	西嫁島一丁目3-3		●	61-8868	61-8869

## 訪問介護

No	運営主体	事業所名	郵便番号	住所	軽減	有料 少高住 併設	電話番号	FAX番号
28	北陽福祉サービス株式会社	北陽マイズホームヘルパー	690-0049	袖師町9-35			28-3316	28-3325
29	特定非営利活動法人 広域協会	まつえ24	690-0052	堅町40-1			25-9291	042-452-8029
30	株式会社S&Yサポート	訪問介護事業所わかば	690-0056	雑賀町221番地			22-0787	22-0771
31	医療法人社団 水澄み会	訪問介護ステーションアゼリア	690-0063	寺町99-26		●	67-5908	31-9911
32	特定非営利活動法人 はっぴいライフ	特定非営利活動法人 はっぴいライフ	690-0065	瀬町1-35 白濁トーケンレジデンス502			28-6266	28-6267
33	サンキ・ウエルビー株式会社	サンキ・ウエルビー介護センター秋鹿	690-0262	岡本町1041-1			88-3337	88-3370
34	社会福祉法人 松江市社会福祉協議会	松江社協介護センター	690-0396	鹿島町佐陀本郷640-1	□		82-3180	82-2582
35	医療法人社団 回春会	持田ヘルパーステーション	690-0812	川原町292-2			34-1515	34-1525
36	株式会社 オレンジロード	松江24時間介護センター ※通院等乗降介助実施	690-0815	西持田町341-1		●	25-8023	32-0080
37	社会福祉法人 千鳥福祉会	千鳥福祉会 ケアセンター大空	690-0822	下東川津町63-5 リービングケアセンターひまわり			24-8501	24-8502
38	北陽福祉サービス株式会社	嵩の杜訪問介護事業所	690-0823	西川津町533-1		●	60-0808	60-1133
39	株式会社 えにしの桜	マースイー介護センター	690-0823	西川津町1206-5 ロイヤルクレドール105			67-5537	67-5538
40	株式会社ポプリ	ケアセンター ポプリ	690-0823	西川津町3080番地14			78-0179	78-9120
41	松江保健生活協同組合	学園ヘルパーステーション	690-0825	学園二丁目7-16			26-9906	27-4456
42	株式会社 かずみコーポレーション	訪問介護ステーションあやめ	690-0835	西尾町936-21		●	39-9003	39-0900
43	社会福祉法人 湖北ふれあい	湖北ふれあい しんじ湖温泉ヘルパーステーション	690-0859	国屋町498-6	□		67-2252	23-8606
44	合同会社 KOKUA	訪問介護のコクア	690-0859	国屋町378-24			36-7207	36-7239
45	社会福祉法人 みずうみ	法吉ヘルパーステーション	690-0861	法吉町629-2	□		25-5403	27-5105
46	有限会社 松江CG工房	いつつぼし ※通院等乗降介助実施	690-0861	法吉町50-12			25-5907	25-5907
47	株式会社 シニアリビング・ネクスト	こころねヘルパーステーション内中原	690-0873	内中原町200-2		●	67-2797	26-1717
48	一畑電気鉄道株式会社	ヘルパーステーションいちばた	690-0874	中原町38-4		●	21-5212	23-8787
49	株式会社 すみれ	ヘルパーステーションすみれ	690-0874	中原町313-1			24-4002	24-4007
50	有限会社 KCサポート	ヘルパーステーションなずな	690-0876	黒田町60		●	67-6444	67-6433
51	株式会社 シニアリビング・ネクスト	こころねヘルパーステーション春日町	690-0877	春日町157-4		●	67-1275	26-0555
52	株式会社ニチイ学館	ニチイケアセンター松江北	690-0877	春日町161			20-7220	27-0750



## 訪問介護

No	運営主体	事業所名	郵便番号	住所	軽減	有料 少高住 併設	電話番号	FAX番号
53	株式会社 訪問介護事業所よいとこ24	訪問介護事業所よいとこ24	690-0878	砂子町205-6			67-2725	67-2726
54	株式会社 シニアリビング・ネクスト	こころねヘルパーステーション石橋町	690-0881	石橋町31-1		●	67-1061	25-7666
55	特定非営利活動法人 しまね自立支援センター	介護派遣センターあくしゅ	690-0882	大輪町392番地24			25-7797	67-3527
56	社会福祉法人 豊心会	カラフルヘルパーステーション	690-0882	大輪町420番地40			67-1008	67-3008
57	株式会社 シニアリビング・ネクスト	こころねヘルパーステーション北田町	690-0883	北田町71-1		●	61-5561	23-1223
58	有限会社 ケアサービス松江	訪問介護事業所ケアサービス松江	690-0888	北堀町211			55-7168	21-3955
59	社会福祉法人 ふれあい	社会福祉法人ふれあい ヘルパーステーションふれあい	690-1114	野原町585	□		34-1880	34-1882
60	社会福祉法人 山陰家庭学院	社会福祉法人山陰家庭学院 ゆうなぎ訪問介護事業所	690-1212	島根町野波2318-3	□		85-3636	85-3702
61	社会福祉法人 松江市社会福祉協議会	美保関介護センター	690-1315	美保関町片江2268-8	□		72-3335	72-2288
62	株式会社 さんさんケアソリューション	さんさんヘルパーステーション	699-0101	東出雲町揖屋1196		●	52-6517	52-7117
63	社会福祉法人 若幸会	訪問介護事業所わこう	699-0102	東出雲町下意東3145-2		●	67-1207	67-1206
64	株式会社 あしたの木	訪問介護ステーション花穂	699-0106	東出雲町春日33-1		●	61-6511	61-6512
65	社会福祉法人 草雲会	東寿苑ホームヘルパーステーション	699-0108	東出雲町出雲郷493	□		52-5998	52-7399
66	株式会社 まつえ福祉会	訪問介護 もみの木苑	699-0108	東出雲町出雲郷771-4		●	67-1158	67-1159
67	株式会社 全労済ウィック	全労済在宅介護サービスセンター ほほえみ	699-0110	東出雲町錦新町八丁目1-1			52-6310	52-6910
68	株式会社 ライブアシスト	ライブアシスト松江訪問介護事業所	699-0110	東出雲町錦新町六丁目4-1		●	67-2544	67-2545
69	サインポスト合同会社	ヘルパーステーションしるし	699-0112	東出雲町意宇東一丁目6-3		●	61-6300	61-5400
70	株式会社 ユニティー	ヘルパーステーション心暖	699-0202	玉湯町湯町190-1		●	62-1166	62-2711
71	株式会社松江テクノサービス	訪問介護事業所 玉湯すずかけの樹	699-0202	玉湯町湯町1186番地1		●	62-8150	62-8151
72	社会福祉法人 隠岐共生学園	訪問介護事業所たまゆの杜	699-0202	玉湯町湯町1924-1	□		62-8502	62-8505
73	株式会社 エムケア	訪問介護事業所はくいし	699-0402	宍道町白石184-3		●	61-8350	61-8351
74	社会福祉法人 松江市社会福祉協議会	宍道介護センター	699-0405	宍道町上来待213-1 松江市宍道健康センター内	□		66-7311	66-2209
75	有限会社 アダチ	ヘルパーステーションしんじ ※通院等乗降介助実施	699-0406	宍道町佐々布2145-172			66-7170	66-7175
76	株式会社 ナノケアめろす	ヘルパーステーション優樹	699-0407	宍道町伊志見410		●	66-9333	66-9335

## \*通院等乗降介助とは

要介護者(要介護1から5)が通院等をする際に、ホームヘルパーが登録している事業所(介護タクシー事業所)の車で送り届け、その乗り降りや受診手続きなどの 介助をします。  
(1割(一定以上所得者の方は2割または3割)の自己負担の他に別途運賃が必要です。

\*「軽減」欄の「□」は社会福祉法人等利用者負担軽減を実施している事業所です。

## 夜間対応型訪問介護

No	運営主体	事業所名	郵便番号	住所	軽減	有料 サ高住 併設	電話番号	FAX番号
1	株式会社 オレンジロード	松江24時間介護センター	690-0815	西持田町341-1		●	25-8023	32-0080
2	社会福祉法人 若幸会	訪問介護事業所わこう	699-0102	東出雲町下意東3145-2		●	67-1207	67-1206
3	株式会社エムケア	夜間対応型訪問介護事業所 はくいし	699-0402	宍道町白石184-3		●	61-8350	61-8351

## 訪問入浴介護

No	運営主体	事業所名	郵便番号	住所	予防	電話番号	FAX番号
1	アースサポート株式会社	アースサポート松江	690-0012	古志原一丁目6-1	●	28-6311	28-6322
2	株式会社 松江にゅーよく	株式会社 松江 にゅーよく	690-0823	西川津町2674-5	●	60-0828	60-0829

## 訪問リハビリテーション

No	運営主体	事業所名	郵便番号	住所	予防	有料 サ高住 併設	電話番号	FAX番号
1	医療法人社団 創健会	介護医療院 宇賀の里つばさ	690-0015	上乃木三丁目4-1	●		29-0168	27-8119
2	松江保健生活協同組合	虹 訪問リハビリテーション	690-0035	佐草町456-1	●	●	24-1212	20-7879
3	医療法人財団 公仁会	医療法人財団 公仁会 鹿島病院	690-0803	鹿島町名分243-1	●		82-2627	82-9221
4	医療法人社団 回春会	訪問リハビリテーション 笑来(エクルー)	690-0812	川原町309-1	●		34-1558	34-1562
5	社会福祉法人 隠岐共生学園	介護老人保健施設もちだの郷 訪問リハビリテーション事業所	690-0814	東持田町520-1	●		26-9400	26-9401
6	山口整形外科医院	山口整形訪問リハビリテーション	690-0826	学園南一丁目13-34	●		070-5308 -2050	61-8002
7	医療法人社団 回春会	訪問リハビリテーション 笑来(エクルー)2nd	690-1103	新庄町1172	●		34-0110	34-0900
8	医療法人社団 吉祥会	訪問リハビリテーション やつか	690-1404	八束町波入614番地9	●		61-5656	76-9101
9	独立行政法人地域医療 機能推進機構玉造病院	玉造病院	699-0293	玉湯町湯町1-2	●		62-1560	62-2546
10	医療法人 さんさんヘルスケア	さんさん訪問リハビリステーション	699-0101	東出雲町揖屋1196	●		52-6513	52-5006

## 訪問看護

No	運営主体	事業所名	郵便番号	住所	予防	有料 サ高住 併設	電話番号	FAX番号
1	医療法人 峻和会	こころね訪問看護ステーション	690-0001	東朝日町37-1	●	●	67-2632	25-8363
2	株式会社 シニアリビング・ネクスト	こころね訪問看護ステーション津田	690-0011	東津田町1080	●	●	67-1672	26-1226
3	株式会社 N・フィールド	訪問看護ステーション デューン松江	690-0011	東津田町1044-1 キャッスルー里塚103号	●		33-7781	33-7782
4	株式会社 Life Terrace	訪問看護ステーション 蓮香	690-0011	東津田町1357		●	28-8112	33-7709
5	ケアプロ在宅医療株式会社	ケアプロ訪問看護ステーション島根 松 江ステーション	690-0011	東津田町1805-13	●		67-2067	67-2068
6	株式会社 まそら	ナースステーション うさぎ	690-0011	東津田町1810-1-4 セイコー庵	●		67-2334	67-2304
7	社会福祉法人上口福祉会	訪問看護ステーションかみぐち	690-0012	古志原四丁目19番45号	●		61-3160	61-3162
8	有限会社 ホテイ薬局	訪問看護ステーション GRACE	690-0015	上乃木二丁目17-15	●		61-6466	61-6463
9	医療法人社団 創健会	訪問看護ステーション あゆみ	690-0015	上乃木二丁目27-21	●		27-8334	27-8355
10	株式会社 シニアリビング・ネクスト	こころね訪問看護ステーション上乃木	690-0015	上乃木七丁目2-22	●	●	67-7571	26-7780
11	株式会社 シニアリビング・ネクスト	こころね訪問看護ステーション西津田	690-0017	西津田三丁目13-3	●	●	67-1845	23-7001
12	松江保健生活協同組合	生協のぞみ訪問看護ステーション	690-0017	西津田七丁目14-21	●		25-8917	67-6476
13	株式会社 サン・リンク	訪問看護ステーション ひなた	690-0024	馬潟町98-1	●	●	67-1837	67-1165
14	社会福祉法人 しらゆり会	訪問看護ステーション 暖心	690-0031	山代町934-5	●		28-0906	27-6982
15	社会福祉法人 敬仁会	訪問看護ステーション あんしん	690-0035	佐草町2-2	●		21-0897	21-0815
16	公益社団法人 島根県看護協会	訪問看護ステーション やすらぎ	690-0044	浜乃木二丁目1-23	●		25-7650	25-7678
17	株式会社 ニチイ学館	ニチイケアセンター松江 訪問看護ステーション	690-0044	浜乃木六丁目8-8	●		59-9788	27-3988
18	株式会社 シニアリビング・ネクスト	こころね訪問看護ステーション嫁島町	690-0047	嫁島町11-5	●	●	25-9001	23-9990
19	合同会社 結	訪問看護・リハビリステーション緑	690-0047	嫁島町11-9 高岡ビル3F	●		61-1245	61-1183
20	医療法人財団 公仁会	訪問看護ステーション いつくしみ	690-0803	鹿島町名分243-1	●		82-2640	82-2639
21	社会福祉法人 隠岐共生学園	もちだの郷訪問看護ステーション	690-0814	東持田町520-1	●		20-1731	26-9401
22	社会福祉法人 湖北ふれあい	訪問看護ステーション つむぎ	690-0823	西川津町1611-1	●		67-2330	67-6211
23	医療法人 田本会	訪問看護ステーション ありがとう	690-0823	西川津町4078番地	●		67-6888	67-6899

## 訪問看護

No	運営主体	事業所名	郵便番号	住所	予防	有料 サ高住 併設	電話番号	FAX番号
24	株式会社 松江 にゅーよーく	訪問看護ステーション めぐる	690-0823	西川津町2674-5	●		61-0838	60-0829
25	北陽福祉サービス 株式会社	訪問看護ステーション ほくよう	690-0823	西川津町533-1 住宅型有料老人ホーム嵩の社	●	●	60-0808	60-1133
26	株式会社 かすみコーポレーション	訪問看護ステーションあやめ	690-0835	西尾町936-21	●	●	39-9005	39-0900
27	株式会社 花みずきナースステーション	株式会社 花みずきナースステーション	690-0859	国屋町212-3	●		33-7511	33-7512
28	社会福祉法人 みずうみ	法吉訪問看護ステーション	690-0860	法吉町629-2	●		27-2400	27-2420
29	有限会社 KCサポート	訪問看護ステーション くるみ	690-0876	黒田町50-1 コーポ多賀栄102号室	●		67-1516	67-1521
30	株式会社 シニアリビング・ネクスト	こころね訪問看護ステーション春日町	690-0877	春日町157-4	●	●	67-1779	26-0555
31	株式会社 シニアリビング・ネクスト	こころね訪問看護ステーション石橋町	690-0881	石橋町31-1	●	●	67-1385	25-7666
32	社会福祉法人 豊心会	カラフル訪問看護ステーション	690-0882	大輪町420番地40	●		67-1008	67-3008
33	まめナース株式会社	訪問看護ステーションまめナース	690-1313	美保関町下字部尾133-6	●		78-2805	78-2850
34	医療法人社団 吉祥会	訪問看護ステーション やつか	690-1404	八束町波入607-1	●		76-3304	76-3467
35	株式会社ラッシュ	訪問看護ステーションゆあん	699-0101	東出雲町揖屋宇島田116-1	●	●	52-7248	52-6653
36	株式会社 さんさんケアソリューション	さんさん訪問看護ステーション	699-0101	東出雲町揖屋1196	●	●	52-6517	52-7117
37	株式会社まるっと	訪問看護ステーションまるっと。	699-0102	東出雲町下意東738番地17	●		78-3287	78-9095
38	株式会社 ライブアシスト	ライブアシスト松江訪問看護ステーション	699-0110	東出雲町錦新町六丁目4-1	●	●	67-2544	67-2545
39	医療法人 同仁会	訪問看護ステーション 友喜	699-0402	宍道町白石129-1	●		66-0878	66-0728

★ 訪問看護・介護予防訪問看護については、訪問看護ステーションのみ掲載しています。病院・診療所の訪問看護をご希望の方は、主治医にご相談ください。



## 通所介護

No	運営主体	事業所名	郵便番号	住所	定員	軽減	有料 サ高住 併設	電話番号	FAX番号
1	株式会社 Home Terrace	デイサービス彩リテラス～東朝日町～	690-0001	東朝日町278-10	23		●	23-0388	67-2533
2	株式会社 ラッシュ	あおぞらデイサービス	690-0011	東津田町1806-1	30		●	27-5215	27-5216
3	株式会社 ツクイ	ツクイ松江古志原	690-0012	古志原五丁目14-4	35			60-2155	60-2156
4	株式会社 八重の郷	八重の郷デイサービスセンター	690-0015	上乃木二丁目21-10	20			33-7552	67-3182
5	松江保健生活協同組合	生協ふれあいデイサービス	690-0017	西津田七丁目14-21	25			31-8014	67-6438
6	サインポスト合同会社	デイサービスサイン西津田	690-0017	西津田7丁目2-26	31			69-3310	69-3320
7	社会福祉法人 敬仁会	大庭通所介護事業所	690-0035	佐草町2-2	30	□	●	21-7765	21-0815
8	松江保健生活協同組合	虹デイサービス	690-0035	佐草町456-1	40		●	24-1212	27-0087
9	株式会社ラッシュ	スワンデイサービス	690-0044	浜乃木三丁目3-26	27		●	21-3845	21-3846
10	株式会社 ニチイ学館	ニチイケアセンター浜乃木	690-0044	浜乃木六丁目6-23	20			55-6455	55-6444
11	合同会社 春咲花	合同会社 春咲花 ケアセンター咲花	690-0056	雑賀町40-1	30			27-7530	55-6500
12	社会福祉法人 湖北ふれあい	あいかの里 第1デイサービスセンター	690-0262	岡本町1138	35	□		88-9015	88-9012
13	有限会社C・S・G	鹿島デイサービスセンター 「こぢょうこらと」	690-0801	鹿島町上講武894-1	35			82-3355	82-3356
14	アイル山陰株式会社	アイル松江	690-0823	西川津町4221	20			61-6525	61-1652
15	松江保健生活協同組合	学園デイサービス	690-0825	学園二丁目7-16	30			20-2552	27-4456
16	医療法人 若草	デイサービスわかぐさ	690-0834	朝酌町28-1	40			39-9077	39-9088
17	社会福祉法人 湖北ふれあい	デイサービスセンター Aspa	690-0859	国屋町498-6	35	□		23-8600	23-8606
18	社会福祉法人 みずうみ	法吉デイサービスセンター	690-0860	西法吉町35-20	30	□		27-8893	27-5105

## 通所介護

No	運営主体	事業所名	郵便番号	住所	定員	軽減	有料 サ高住 併設	電話番号	FAX番号
19	株式会社 ツクイ	ツクイ松江城西	690-0876	黒田町359-1	35			59-5773	59-5774
20	株式会社 ノーブルライフ	デイサービス 弥生	690-0877	春日町543-5	30		●	28-2261	28-2283
21	株式会社ラッシュ	通所介護事業所 湯ったリハ城北	690-0877	春日町48-1	20			67-1031	67-1032
22	社会福祉法人 豊心会	カラフルデイサービスセンター	690-0882	大輪町420番地40	35	□		67-1008	67-3008
23	社会福祉法人 ふれあい	社会福祉法人ふれあい サンフラワーデイサービスセンター	690-1114	野原町585	20	□		34-1880	34-1882
24	社会福祉法人 山陰家庭学院	社会福祉法人山陰家庭学院 うみ通所介護事業所	690-1212	島根町野波2318-3	25	□		85-3550	85-3702
25	株式会社 エスポアール福祉会	ぼたんの里通所介護事業所	690-1401	八束町江島1128-53	25		●	76-9070	76-9072
26	株式会社 なかうみの郷	デイサービス湖畔の家	690-1406	八束町二子1178-5	19		●	76-2588	76-9288
27	株式会社 なかうみの郷	デイサービス二子	690-1406	八束町二子1025-1	19			76-2588	76-9288
28	社会福祉法人 隠岐共生学園	デイサービスセンターえびすの郷	690-1501	美保関町美保関869-10	35			73-9200	73-9211
29	社会福祉法人 やくも福祉会	日吉デイサービスセンター	690-2102	八雲町東岩坂806	25	□		54-2227	54-2266
30	株式会社 かずみコーポレーション	デイ喫茶 六連星	690-2103	八雲町西岩坂1042	30		●	67-6393	67-6390
31	松江保健生活協同組合	生協東出雲えがおデイサービス	699-0101	東出雲町揖屋1137-1	19			52-5912	52-4309
32	社会福祉法人 草雲会	憩いデイサービスセンター	699-0102	東出雲町下意東2810-2	25	□		52-4484	67-1004
33	社会福祉法人 草雲会	東寿苑デイサービスセンター	699-0108	東出雲町出雲郷493	20	□		52-3330	52-5296
34	株式会社 全労済ウィック	全労済在宅介護サービスセンター ほほえみ	699-0110	東出雲町錦新町八丁目1-1	35			52-6310	52-6910
35	サインポスト合同会社	デイサービス サイン	699-0112	東出雲町意宇東一丁目6-1	34		●	61-5300	61-5400
36	株式会社 ユニティー	心暖デイサービスセンター	699-0202	玉湯町湯町190-1	30		●	62-0230	62-2711
37	サインポスト合同会社	湯の里 湖畔	699-0202	玉湯町湯町334-39	20		●	62-8181	62-8191
38	社会福祉法人 島根ライトハウス	ゆめハウスデイサービスセンター	699-0403	宍道町西来待2071-1	33	□		66-3012	66-1004
39	株式会社 ナノケアめろす	こころの都デイサービスセンター	699-0407	宍道町伊志見71-2	25			66-7511	66-7522

\*「軽減」欄の「□」は社会福祉法人等利用者負担軽減を実施している事業所です。

## 地域密着型通所介護

1	株式会社 Home Terrace	cohama terrace	690-0001	東朝日町234-1	15			61-9060	61-9160
2	株式会社 エムケア	デイサービス 一休庵・東津田	690-0011	東津田町465-3	18			24-8690	67-2238
3	株式会社 ラッシュ	だんだんデイサービス東津田	690-0011	東津田町1877-3	15			61-8871	61-8872
4	株式会社 ヤマチコーポレーション	デイサービスきたえるーむ松江古志原	690-0012	古志原一丁目9-5	15			35-9518	35-9519
5	社会福祉法人上口福祉会	上口デイサービスセンター	690-0012	古志原四丁目19-45	18	□	●	21-6365	21-5993
6	株式会社 ケアガイド	あおぞら八重垣デイサービスセンター	690-0015	上乃木二丁目27-20	10			31-6030	31-6031
7	株式会社 建装	ココ・リハ乃木	690-0015	上乃木五丁目12-21	18			67-6125	67-6126
8	あつぱらいすふーいーど 合同会社	デイサービス ノワ	690-0015	上乃木八丁目3番30号	10			67-1911	67-1931
9	合同会社てのひら	てのひらデイサービス	690-0021	矢田町88-1	18			61-0174	61-0163
10	有限会社 松江ファミリー農園	らぶらぶデイサービスセンター	690-0023	竹矢町1834	18			37-0683	37-0678
11	有限会社 松江ファミリー農園	第2らぶらぶデイサービス	690-0023	竹矢町1834	15			37-0683	37-0678
12	株式会社 サン・リンク	デイサービス 陽恵苑	690-0024	馬潟町92-1	18			38-8127	33-7285
13	株式会社 ゆうゆう	デイサービス ゆうゆう	690-0024	馬潟町349-29	15			67-6112	67-6113
14	社会福祉法人 しらゆり会	老人デイサービス事業きらめき	690-0031	山代町934-5	15	□		31-3370	27-6982
15	合同会社つぐみ	デイサービス あったかホーム	690-0033	大庭町432-14	10			61-2031	61-2032
16	株式会社 HAMADAグループ	リハビリサロンさくら 大庭	690-0033	大庭町1808-10	18			65-0332	61-5159
17	株式会社ラッシュ	あかつきデイサービス	690-0033	大庭町1811-3	18		●	31-2311	31-2312
18	株式会社 HAMADAグループ	デイサロンあい 大庭	690-0033	大庭町1808-10	10			65-0332	61-5159
19	合同会社 まる福	まる福デイサービス	690-0044	浜乃木二丁目15-32	14			61-6901	61-6902
20	有限会社 ケアサポートことぶき	健笑庵・のぎ	690-0044	浜乃木五丁目2-23	15			60-0660	60-0661



## 地域密着型通所介護

21	株式会社 松江にゅーよく	デイサービスセンターらいふ嫁島	690-0048	西嫁島一丁目3-3	13		●	61-8868	61-8869
22	日本海観光株式会社	デイサービス 敬愛苑	690-0063	寺町198-57 ポートピア松江ビル 4階	15		●	60-2330	60-2330
23	社会福祉法人 豊心会	明翔苑デイサービスセンター	690-0122	西浜佐陀町1399-34	15	□		36-3010	36-3011
24	社会福祉法人 湖北ふれあい	あいかの里 介護福祉サービスセンター	690-0262	岡本町1138-1	15	□		88-9015	88-9012
25	社会福祉法人 おおの福祉会	通所介護事業所 大野の郷	690-0264	大野町167	12	□		88-3302	88-3312
26	社会福祉法人 かしま福祉会	デイサービス愛桜	690-0803	鹿島町名分1348-2	15	□		82-9115	82-9116
27	社会福祉法人 千鳥福祉会	L. C. C. ういんぐ	690-0814	東持田町222	3			24-8871	24-8872
28	社会福祉法人 隠岐共生学園	もちだの郷デイサービス	690-0814	東持田町520-1	10			26-9400	26-9401
29	合同会社ほのぼの	デイサービス ほのぼの	690-0823	西川津町1186-2	10			24-0008	24-0008
30	株式会社 メルシー	リハサロン明日夢	690-0825	学園二丁目30-22	18			61-3600	61-3601
31	株式会社 ハビネライフー光	ハビネデイサービスセンター松江	690-0825	学園二丁目33-27	18			20-5115	21-1661
32	かんなび株式会社	堂形クラブデイサービス	690-0851	堂形町843	15			20-2000	20-7955
33	株式会社 メルシー	デイサービス かりん	690-0855	浜佐田町958-6	14			36-4963	36-5963
34	社会福祉法人 開花	デイサービス 松寿	690-0863	比津町295-5	10	□	●	61-5678	61-0678
35	有限会社 KCサポート	デイサービス あかり	690-0876	黒田町60	15		●	67-6548	67-6433
36	株式会社 HAMADAグループ	リハビリサロンさくら 橋北	690-0881	石橋町225	18			78-9093	78-2392
37	有限会社 杵柄	デイサービス きねづか	690-1102	上本庄町572-3	18			34-1088	34-1088
38	社会福祉法人 ふれあい	社会福祉法人ふれあい 本庄デイサービスセンター	690-1114	野原町417-2	10	□		34-1661	34-1666

## 地域密着型通所介護

39	特定非営利活動法人 しあわせサービス	デイホーム 桑	690-1221	美保関町北浦300	10			75-0139	75-0139
40	特定非営利活動法人 しあわせサービス	デイホーム きたうら	690-1221	美保関町北浦978	10			75-0180	75-0180
41	特定非営利活動法人 しあわせサービス	デイホーム「しあわせ」	690-1221	美保関町北浦978	10			75-0111	75-0113
42	株式会社 まつえ福祉会	デイサービス もみの木苑	699-0108	東出雲町出雲郷771-4	18		●	67-1158	67-1159
43	株式会社 花麒麟	通所介護事業所花きりん	699-0112	東出雲町意宇南五丁目4-1	14		●	67-5010	67-5011
44	合同会社まる福	はな福デイサービス	699-0201	玉湯町玉造102番13	18			61-0980	61-0981
45	有限会社 アダチ	ふれあいセンター 友愛	699-0406	宍道町佐々布2145-172	18			66-3923	66-7175

\*「軽減」欄の「□」は社会福祉法人等利用者負担軽減を実施している事業所です。

## 認知症対応型通所介護

No	運営主体	事業所名	郵便番号	住所	定員	予防	軽減	電話番号	FAX番号
1	株式会社 ニチイ学館	ニチイケアセンター東津田 ※共用スペース活用型	690-0011	東津田町2107-1	3			60-1080	60-1081
2	社会福祉法人 敬仁会	太陽の里デイサービスセンター	690-0035	佐草町72-1	12	●	□	21-0897	21-0815
3	医療法人 街道会	グループホームあした葉 ※共用スペース活用型	690-0056	雑賀町299	3			21-8700	21-8555
4	特定非営利活動法人 久米の家	久米の家 ※共用スペース活用型	690-0861	法吉町803-2	3	●		24-8439	24-8440
5	医療法人社団 水澄み会	デイサービスセンターブランチャゼリア	690-0876	黒田町199-1	12	●		60-5865	67-5865
6	有限会社 KCサポート	デイサービスなごみ	690-0876	黒田町30-4	12	●		20-7172	20-7173
7	社会福祉法人 隠岐共生学園	認知症対応型デイサービス ふるさと	699-0202	玉湯町湯町1924-1	12	●	□	62-8503	62-8504
8	株式会社 ニチイ学館	ニチイケアセンター松江玉造 ※共用スペース活用型	699-0202	玉湯町湯町189-1	3			62-8171	62-8172

※共用スペース活用型…認知症対応型共同生活介護(グループホーム)の共用スペース(居間)を利用して行う認知症対応型通所介護です。  
一日あたり、3名定員です。

\*「予防欄」の「●」は要支援の方も利用できる事業所、「軽減欄」の「□」は社会福祉法人等利用者負担軽減を実施している事業所です。

## 通所リハビリテーション

No	運営主体	事業所名	郵便番号	住所	定員	予防	有料 サ高住 併設	電話番号	FAX番号
1	医療法人社団 創健会	介護医療院 宇賀の里つばさ	690-0015	上乃木三丁目4-1	40	●		27-8111	27-8119
2	医療法人 古沢整形外科医院	デイケアすずらん	690-0015	上乃木七丁目5-16	17	●		67-3331	67-3332
3	医療法人社団 水澄み会	介護老人保健施設 松江センターアゼリア	690-0063	寺町99-26	30	●	●	67-5908	31-9911
4	医療法人財団 公仁会	医療法人財団 公仁会 鹿島病院	690-0803	鹿島町名分243-1	45	●		82-2627	82-2655
5	医療法人社団 回春会	介護老人保健施設悠々園	690-0812	川原町309-1	20	●		34-1558	34-1562
6	社会福祉法人 隠岐共生学園	介護老人保健施設もちだの郷	690-0814	東持田町520-1	40	●		26-9400	26-9401
7	山口整形外科医院	山口整形デイケアセンター	690-0826	学園南一丁目13-34	15	●		61-8001	61-8002
8	医療法人社団 回春会	介護老人保健施設ライフケア回春苑	690-1103	新庄町1172	30	●		34-0110	34-0900
9	医療法人社団 吉祥会	介護老人保健施設福寿苑	690-1404	八束町波入614-9	25	●		76-9100	76-9101
10	医療法人社団 佐貫内科医院	デイケア太陽	690-2101	八雲町日吉194-12	17	●		54-0887	54-1256
11	医療法人 さんさんヘルスケア	介護老人保健施設 さんさんケアセンター	699-0101	東出雲町揖屋1196	25	●	●	52-6513	52-5006
12	独立行政法人地域医療機能推進機構玉造病院	玉造病院 通所リハビリテーション	699-0202	玉湯町湯町1-2	20	●		62-1560	62-2546
13	医療法人 同仁会	介護医療院 ケアセンター喜南	699-0402	宍道町白石129-2	50	●		66-0266	66-0233

## 短期入所生活介護

No	運営主体	事業所名	郵便番号	住所	空床型定員	併設型定員	予防	軽減	電話番号	FAX番号
1	社会福祉法人上口福祉会	社会福祉法人上口福祉会 特別養護老人ホームコーボ上口	690-0012	古志原六丁目8-10	—	7	●	□	21-6365	21-5993
2	社会福祉法人 島根県社会福祉事業団	特別養護老人ホーム 厚生センター八雲	690-0015	上乃木七丁目1-28	—	5	●	□	24-4875	24-4876
3	社会福祉法人 松江福祉公社	特別養護老人ホーム長命園	690-0015	上乃木十丁目5-2	5	12	●	□	27-3884	31-9213
4	社会福祉法人 松豊会	社会福祉法人松豊会 特別養護老人ホーム津田の里	690-0017	西津田十丁目19-50	—	8	●	□	28-1950	27-1950
5	社会福祉法人 陽恵福祉会	短期入所生活介護 陽溜の郷	690-0024	馬潟町81-1	—	10	●	□	38-8155	38-8156
6	社会福祉法人 しらゆり会	老人短期入所生活介護事業 詔光の里	690-0031	山代町934-5	—	10	●	□	31-4165	27-6982
7	社会福祉法人 みずうみ	地域密着型特別養護老人ホーム あさひ乃苑	690-0121	古志町191-10	1～2	—	●		61-1154	61-0054
8	社会福祉法人 豊心会	特別養護老人ホーム明翔苑	690-0122	西浜佐陀町1399-34	5	10	●	□	36-3010	36-3011
9	社会福祉法人 湖北ふれあい	あいかの里介護福祉サービスセンター	690-0262	岡本町1138-1	変動	10	●	□	88-9019	88-9012
10	社会福祉法人 おおの福祉会	短期入所生活介護事業所大野の郷	690-0264	大野町167	10	10	●	□	88-3302	88-3312
11	社会福祉法人 山陰家庭学院	社会福祉法人山陰家庭学院 ゆうなぎ短期入所生活介護事業所	690-0402	島根町大芦5707	8	20	●	□	85-3605	85-3630
12	社会福祉法人 かしま福祉会	特別養護老人ホームあとむ苑	690-0804	鹿島町北講武885-6	—	5	●	□	82-9710	82-9251
13	社会福祉法人 みずうみ	特別養護老人ホームうぐいす苑	690-0860	西法吉町36-1	—	8	●	□	27-3400	27-3402
14	社会福祉法人 みずうみ	老人短期入所施設すまいる苑	690-0861	法吉町626-1	—	24	●	□	27-4300	27-4301
15	社会福祉法人 ふれあい	特別養護老人ホーム松楽苑	690-1114	野原町417-2	—	5	●	□	34-1661	34-1666
16	社会福祉法人 藤美会	特別養護老人ホーム美保の里	690-1315	美保関町片江79	—	5	●	□	72-9090	72-9092
17	社会福祉法人 やくも福祉会	特別養護老人ホームやくも光陽の里	690-2102	八雲町東岩坂806	5	10	●	□	54-2233	54-2237
18	社会福祉法人 草雲会	特別養護老人ホーム 東寿苑	699-0108	東出雲町出雲郷493	5	6	●	□	52-3330	52-5296
19	社会福祉法人 島根ライトハウス	特別養護老人ホームゆめハウス	699-0403	宍道町西来待2071-1	12	10	●	□	66-3012	66-1004

\*「予防欄」の「●」は要支援の方も利用できる事業所、「軽減欄」の「□」は社会福祉法人等利用者負担軽減を実施している事業所です。

\*空床型は施設のベッドに空床があるときに限られるものであることから、空床状況等によって定員数が異なり利用できない場合もあります。

No	運営主体	事業所名	郵便番号	住所	単独型定員	予防	軽減	電話番号	FAX番号
1	株式会社SOYOKAZE	松江西津田ショートステイそよ風	690-0017	西津田二丁目8-20	26	●		20-9560	20-9570

\*単独型とは、短期入所生活介護（ショートステイ）専用だけを行う施設のことです。

## 短期入所療養介護

No	運営主体	事業所名	郵便番号	住所	予防	電話番号	FAX番号
1	松江保健生活協同組合	介護医療院 虹	690-0035	佐草町456-1	●	24-1212	27-0087
2	医療法人社団 水澄み会	介護老人保健施設 松江センターアゼリア	690-0063	寺町99-26	●	67-5908	31-9911
3	医療法人財団 公仁会	医療法人財団 公仁会 鹿島病院	690-0803	鹿島町名分243-1		82-2627	82-9221
4	医療法人社団 回春会	介護老人保健施設悠々園	690-0812	川原町309-1	●	34-1558	34-1562
5	社会福祉法人 隠岐共生学園	介護老人保健施設もちだの郷	690-0814	東持田町520-1	●	26-9400	26-9401
6	医療法人社団 回春会	介護老人保健施設 ライフケア回春苑	690-1103	新庄町1172	●	34-0110	34-0900
7	医療法人社団 吉祥会	介護老人保健施設福寿苑	690-1404	八束町波入614-9	●	76-9100	76-9101
8	医療法人 さんさんヘルスケア	介護老人保健施設 さんさんケアセンター	699-0101	東出雲町揖屋1196	●	52-6513	52-5006
9	医療法人 同仁会	介護医療院 ケアセンター喜南	699-0402	宍道町白石129-2	●	66-0266	66-0233

## 福祉用具貸与

No	運営主体	事業所名	郵便番号	住所	予防	電話番号	FAX番号
1	有限会社 介護ショップもちだ	有限会社 介護ショップもちだ 松江営業所	690-0011	東津田町1903-4 東光ハイツⅢ 1F	●	67-2966	67-2986
2	有限会社 げんき堂	有限会社げんき堂松江支店	690-0012	古志原五丁目6-23	●	28-6041	28-6045
3	有限会社 山本梱包	有限会社 山本梱包 ケアショップ やまさと	690-0021	矢田町36-1	●	24-3563	69-2096
4	有限会社 Joy・ケア	ジョイ・ケアたいよう 松江店	690-0045	乃白町527-5	●	67-3291	67-3292
5	株式会社 ウィードメディカル	株式会社ウィードメディカル 松江営業所	690-0047	嫁島町10-7	●	60-2661	60-2664
6	株式会社 ハピネライフー光	ハピネライフー光 松江支社	690-0048	西嫁島2丁目7-9	●	21-1503	27-5723
7	マイスタイル合同会社	マイスタイルSC	690-0049	袖師町7-12袖師中村ビル1F	●	67-7887	67-7888
8	医療法人社団 水澄み会	福祉用具レンタル アゼリア	690-0063	寺町99-26	●	67-5908	31-9911
9	有限会社 レンタルケア松江	レンタルケア松江	690-0822	下東川津町268-8	●	26-1855	23-8770
10	株式会社 歩夢	ケアショップももたろう 松江店	690-0823	西川津町748-51	●	61-4388	61-4386
11	株式会社 原商	株式会社 原商 松江事業所	690-0825	学園一丁目9-3	●	32-0294	21-2948
12	株式会社 オレンジロード	オレンジロード	690-0825	学園二丁目25-8	●	25-8005	25-8016
13	株式会社ツルハグループ ドラッグ&ファーマシー西日本	ウェルネス介護センター松江	690-0876	黒田町454-1	●	20-2001	24-2002
14	株式会社 ピー・エム・エス	株式会社ピー・エム・エス	690-0876	黒田町344-3	●	31-2270	31-2205
15	大興機械商事株式会社	大興機械商事株式会社 らくらくタイコー	690-0883	北田町63-4	●	22-3553	22-3555
16	株式会社 かすみコーポレーション	フィットアップ	690-2103	八雲町西岩坂329-1	●	67-3323	67-6390
17	株式会社 原商	株式会社 原商	699-0402	宍道町白石81-28	●	66-3900	66-3311



## 福祉用具販売

No	運営主体	事業所名	郵便番号	住所	予防	電話番号	FAX番号
1	有限会社 介護ショップもちだ	有限会社 介護ショップもちだ 松江営業所	690-0011	東津田町1903-4 東光ハイツⅢ 1F	●	67-2966	67-2986
2	有限会社 げんき堂	有限会社げんき堂松江支店	690-0012	古志原五丁目6-23	●	28-6041	28-6045
3	有限会社 山本梱包	有限会社 山本梱包 ケアショップ やまさと	690-0021	矢田町36-1	●	24-3563	69-2096
4	有限会社 Joy・ケア	ジョイ・ケアたいよう 松江店	690-0045	乃白町527-5	●	67-3291	67-3292
5	株式会社 ウィードメディカル	株式会社ウィードメディカル 松江営業所	690-0047	嫁島町10-7	●	60-2661	60-2664
6	株式会社 ハピネライフー光	ハピネライフー光 松江支社	690-0048	西嫁島二丁目7-9	●	21-1503	27-5723
7	マイスタイル合同会社	マイスタイルSC	690-0049	袖師町7-12袖師中村ビル1F	●	67-7887	67-7888
8	有限会社 レンタルケア松江	レンタルケア松江	690-0822	下東川津町268-8	●	26-1855	23-8770
9	株式会社 歩夢	ケアショップももたろう 松江店	690-0823	西川津町748-51	●	61-4388	61-4386
10	株式会社 原商	株式会社 原商 松江事業所	690-0825	学園一丁目9-3	●	32-0294	21-2948
11	株式会社 オレンジロード	オレンジロード	690-0825	学園二丁目25-8	●	25-8005	25-8016
12	株式会社ツルハグループ ドラッグ&ファーマシー西日本	ウェルネス介護センター松江	690-0876	黒田町454-1	●	20-2001	24-2002
13	株式会社 ピー・エム・エス	株式会社ピー・エム・エス	690-0876	黒田町344-3	●	31-2270	31-2205
14	大興機械商事株式会社	大興機械商事株式会社 らくらくタイコー	690-0883	北田町63-4	●	22-3553	22-3555
15	株式会社 かすみコーポレーション	フィットアップ	690-2103	八雲町西岩坂329-1	●	67-3323	67-6390
16	株式会社 原商	株式会社 原商	699-0402	宍道町白石81-28	●	66-3900	66-3311

## 特定施設入居者生活介護

No	運営主体	事業所名	郵便番号	住所	定員		予防	電話番号	FAX番号
1	医療法人 峻和会	シニアコート上乃木	690-0015	上乃木三丁目11-10	24		●	33-7523	32-0133
2	株式会社 かすみコーポレーション	介護付有料老人ホーム八重垣	690-0033	大庭町1397-1	60		●	67-8225	67-8226
3	株式会社 ケアガイド	あおぞら八重垣	690-0035	佐草町194-1	120		●	20-2611	20-7146
4	社会福祉法人 敬仁会	ケアハウスやすらぎの里 特定施設入居者生活介護事業所	690-0035	佐草町2-2	52		●	21-0897	21-0815
5	株式会社 ノーブルライフ	介護付き有料老人ホーム 椿貴	690-0852	千鳥町84	50		●	67-6550	67-6880
6	医療法人社団 回春会	特定施設入居者生活介護 四十間堀 醫	690-0873	内中原町295-1	50		●	67-1111	67-1110
7	株式会社 ベストライフ西日本	ベストライフ松江	690-0877	春日町543-2	50		●	60-1337	60-1338
8	医療法人社団 回春会	特定施設入居者生活介護 塩見縄手 醫	690-0888	北堀町14	50		●	25-1100	25-1117
9	株式会社 かすみコーポレーション	介護付有料老人ホーム 錦庵	699-0110	東出雲町錦新町五丁目3-5	26		●	53-0810	53-0820

## 認知症対応型共同生活介護

No	運営主体	事業所名	郵便番号	住所	定員	予防	電話番号	FAX番号
1	株式会社 ニチイ学館	ニチイケアセンター東津田	690-0011	東津田町2107-1	18	●	60-1080	60-1081
2	特定非営利活動法人 まごころサービス松江セン ター	グループホームまごころの家	690-0012	古志原一丁目14-1	9	●	25-6022	25-5302
3	特定非営利活動法人 まごころサービス松江セン ター	グループホーム まごころの家・こしばら	690-0012	古志原五丁目13-69	9	●	59-5810	60-0201
4	医療法人 祐和会	グループホームアンジュ	690-0017	西津田四丁目7-18	18	●	20-6000	28-5536
5	社会福祉法人 陽恵福祉会	グループホーム陽恵苑	690-0024	馬潟町104-1	18	●	38-8128	38-8129
6	株式会社 サン・リンク	グループホーム こころ	690-0024	馬潟町108-1	18	●	37-1556	37-1535
7	株式会社 角八雲園	ウェル・アイ ジュジュ	690-0031	山代町401-1	9	●	25-8258	25-8258
8	医療法人 仁風会	医療法人 仁風会 雲陽の里	690-0033	大庭町1459-1	9	●	23-3700	23-3710
9	有限会社 メディックス古沢	グループホーム野の花	690-0033	大庭町1311-1	18	●	20-2822	25-0838
10	社会福祉法人 敬仁会	グループホーム太陽の里	690-0035	佐草町72-1	9	●	21-5227	21-5227
11	特定非営利活動法人 まごころサービス松江セン ター	グループホーム まごころの家・いんべ	690-0036	東忌部町900-2	9	●	33-9080	33-9081
12	社会福祉法人 敬仁会	グループホーム本郷	690-0053	本郷町2-20	18	●	67-2266	23-5020
13	株式会社 MICOTO	グループホーム雫音	690-0055	津田町313	17	●	61-2622	61-2623
14	医療法人 街道会	グループホームあした葉	690-0056	雑賀町299	18	●	21-8700	21-8555
15	日本海観光株式会社	グループホーム敬愛苑	690-0063	寺町198-57 ポートピア松江ビル 4階	18	●	24-8768	25-8110
16	サンキ・ウエルビー 株式会社	サンキ・ウエルビー グループホーム秋鹿	690-0262	岡本町1041-1	18	●	88-3339	88-3390
17	社会福祉法人 かしま福祉会	グループホームあとむ苑	690-0804	鹿島町北講武885-6	9	●	82-9711	82-9251
18	医療法人社団 回春会	認知症対応型共同生活介護 悠々の家	690-0812	川原町308	9	●	34-1800	34-1562
19	株式会社正心会プラス	万福の家	690-0822	下東川津町146	18	●	60-1777	60-1778
20	特定非営利活動法人 しあわせサービス	グループホーム花にしかわつ	690-0823	西川津町699-3	18	●	67-2308	67-2348
21	株式会社 ひょうま	グループホーム ひなたぼっこ・西川津	690-0823	西川津町2663-2	18	●	33-7326	28-7811
22	ティー・シー・プラネッツ 有限会社	グループホーム遊空間	690-0854	南平台11-1	18	●	26-0670	26-0674
23	社会福祉法人 みつぎ福祉会	グループホームひさご苑	690-0855	浜佐田町125	18	●	36-4321	36-4320

## 認知症対応型共同生活介護

No	運営主体	事業所名	郵便番号	住所	定員	予防	電話番号	FAX番号
24	特定非営利活動法人 久米の家	久米の家	690-0861	法吉町803-2	9	●	24-8439	24-8440
25	株式会社 しんわ	グループホーム生馬の郷	690-0864	東生馬町386	18	●	36-8123	36-8155
26	医療法人社団 水澄み会	グループホームアゼリア	690-0876	黒田町475-7	18	●	60-5860	60-5862
27	医療法人社団 水澄み会	グループホームブランチャゼリア	690-0876	黒田町199-1	18	●	60-5865	67-5865
28	特定非営利活動法人 しあわせサービス	グループホームゆめの丘	690-1221	美保関町北浦624-1	18	●	75-0160	75-0161
29	株式会社 やつかの郷	グループホームやつかの郷	690-1406	八束町二子1025-9	18	●	76-3522	76-3532
30	株式会社 やつかの郷	グループホームやつかの郷 新館	690-1406	八束町二子1025-9	18	●	76-3522	76-3532
31	株式会社 かすみコーポレーション	グループホーム意宇の燈	690-2102	八雲町東岩坂77-3	18		67-6301	67-6321
32	株式会社 しんわ	グループホームしんわ	699-0102	東出雲町下意東761-1	18	●	53-0547	53-0548
33	社会福祉法人 草雲会	グループホームあしたか	699-0108	東出雲町出雲郷490	9	●	52-6181	52-5296
34	社会福祉法人 敬仁会	グループホーム東出雲	699-0111	東出雲町意宇南2-5-5	18	●	67-6255	52-3510
35	サンキ・ウエルビー 株式会社	サンキ・ウエルビー グループホーム玉湯	699-0202	玉湯町湯町1989-1	18	●	62-3220	62-3221
36	株式会社 ニチイ学館	ニチイケアセンター松江玉造	699-0202	玉湯町湯町189-1	18	●	62-8171	62-8172
37	有限会社 コナン	グループホーム大森の家	699-0405	宍道町上来待204-4	18	●	66-7020	66-7030
38	株式会社 アミーゴ島根	グループホームゆりさわ	699-0406	宍道町佐々布2130-1	18	●	66-7024	66-7025

## 小規模多機能型居宅介護

No	運営主体	事業所名	郵便番号	住所	登録 定員	通い サービ ス定員	宿泊 定員	予防	軽減	有料 サ高住 併設	電話番号	FAX番号
1	サンキ・ウエルビー株式会社	サンキ・ウエルビー 小規模多機能センター松江	690-0011	東津田町1787	29	18	9	●			67-3001	20-6313
2	株式会社 オレンジロード	夕陽の丘	690-0015	上乃木三丁目4-58	29	15	6	●		●	60-0305	25-8455
3	株式会社 松江テクノサービス	小規模多機能型居宅介護事業所 すずかけの樹	690-0015	上乃木十丁目2-14	29	18	9	●		●	20-6730	20-6861
4	株式会社 角八雲園	小規模多機能ホームウエル・アイ	690-0031	山代町402-3	29	18	9	●			60-9987	60-9022
5	社会福祉法人 みずうみ	地域密着型多機能型居宅介護 あさひ乃苑	690-0121	古志町191-10	29	18	9	●	□		61-0540	61-0054
6	サンキ・ウエルビー株式会社	サンキ・ウエルビー 小規模多機能センター秋鹿	690-0262	岡本町1041-1	29	18	9	●			88-3338	88-3370
7	医療法人社団 回春会	小規模多機能型居宅介護 悠	690-0812	川原町308	29	15	9	●			34-1550	34-1562
8	社会福祉法人 隠岐共生学園	小規模多機能型居宅介護 もちだの郷	690-0814	東持田町520-1	29	18	9	●	□		22-9920	22-9930
9	株式会社 ハビネライフー光	小規模多機能ホーム やわらぎ松江北	690-0823	西川津町734-9	18	9	1	●			28-3550	28-3588
10	株式会社 ハビネライフー光	小規模多機能型居宅介護 ハビネのやわらぎ西川津	690-0823	西川津町1178-1	29	18	7	●			60-1245	60-1244
11	社会福祉法人 湖北ふれあい	小規模多機能型居宅介護 Aoi	690-0823	西川津町1611-1	25	15	8	●			67-6776	67-6211
12	社会福祉法人 松江青雲会	小規模多機能型居宅介護 ひびすくす	690-0859	国屋町156-1	29	15	9	●			61-8739	61-8740
13	特定非営利活動法人 久米の家	小規模多機能型居宅介護事業所 ぽっと	690-0861	法吉町803-3	26	16	9	●			24-7006	24-8440
14	社会福祉法人 松江福祉公社	長命園やくものお家	690-2101	八雲町日吉255-1	25	15	7	●	□		54-2315	67-3626
15	社会福祉法人 隠岐共生学園	小規模多機能型居宅介護 えびす	690-1501	美保関町美保関869-10	29	18	9	●	□		73-9200	73-9211
16	株式会社 オレンジロード	くつろぎわこう荘	699-0102	東出雲町下意東3145-2	18	12	5	●			67-6378	67-6379
17	社会福祉法人 隠岐共生学園	小規模多機能型居宅介護 ふるさと	699-0202	玉湯町湯町1924-1	29	18	9	●	□		62-8503	62-8504
18	株式会社 アミーゴ島根	あっとホームゆりさわ	699-0406	宍道町佐々布2129-2	29	18	9			●	66-7767	66-7768
19	社会福祉法人 緑むすび福祉会	小規模多機能型居宅介護 宍道の里	699-0407	宍道町伊志見603-1	29	18	9	●		●	66-7837	66-3935

518

151

\*「予防欄」の「●」は要支援の方も利用できる事業所、「軽減欄」の「□」は社会福祉法人等利用者負担軽減を実施している事業所です。

## 地域密着型介護老人福祉施設入所者生活介護

No	運営主体	事業所名	郵便番号	住所	定員	軽減	電話番号	FAX番号
1	社会福祉法人 みずうみ	地域密着型特別養護老人ホーム あさひ乃苑	690-0121	古志町191-10	29	<input type="checkbox"/>	61-1154	61-0054
2	社会福祉法人 湖北ふれあい	地域密着型介護老人福祉施設 入所者生活介護 Aoi	690-0823	西川津町1611-1	29	<input type="checkbox"/>	67-6777	67-6211
3	社会福祉法人 山陰家庭学院	地域密着型介護老人福祉施設 ゆうなぎホーム	690-1212	島根町野波2318-3	29	<input type="checkbox"/>	85-9700	85-3702
4	社会福祉法人 隠岐共生学園	地域密着型特別養護老人ホーム たまゆの杜	699-0202	玉湯町湯町1924-1	29	<input type="checkbox"/>	62-8500	62-8504
5	社会福祉法人 縁むすび福祉会	宍道楽苑	699-0407	宍道町伊志見603-1	29	<input type="checkbox"/>	66-7835	66-3935

## 介護老人福祉施設(特別養護老人ホーム)

No	運営主体	事業所名	郵便番号	住所	定員	うちユニット	軽減	電話番号	FAX番号
1	社会福祉法人 上口福祉会	社会福祉法人上口福祉会 特別養護老人ホームコーボ上口	690-0012	古志原六丁目8-10	50		<input type="checkbox"/>	21-6365	21-5993
2	社会福祉法人 島根県社会福祉事業団	特別養護老人ホーム 厚生センター八雲	690-0015	上乃木七丁目1-28	75	75	<input type="checkbox"/>	24-4875	24-4876
3	社会福祉法人 松江福祉公社	特別養護老人ホーム長命園	690-0015	上乃木十丁目5-2	80		<input type="checkbox"/>	27-3884	31-9213
4	社会福祉法人 松豊会	社会福祉法人松豊会 特別養護老人ホーム津田の里 *介護福祉施設	690-0017	西津田十丁目19-50	50		<input type="checkbox"/>	28-1950	27-1950
5	社会福祉法人 松豊会	社会福祉法人松豊会 特別養護老人ホーム津田の里 *経過的小規模介護福祉施設	690-0017	西津田十丁目19-50	30	30	<input type="checkbox"/>	28-1950	27-1950
6	社会福祉法人 陽恵福祉会	特別養護老人ホーム陽溜の郷	690-0024	馬潟町81-1	50	50	<input type="checkbox"/>	38-8155	38-8156
7	社会福祉法人 しらゆり会	特別養護老人ホーム詔光の里	690-0031	山代町934-5	50		<input type="checkbox"/>	31-4165	27-6982
8	社会福祉法人 豊心会	特別養護老人ホーム明翔苑	690-0122	西浜佐陀町1399-34	55	55	<input type="checkbox"/>	36-3010	36-3011
9	社会福祉法人 湖北ふれあい	特別養護老人ホームあいかの里	690-0262	岡本町1138-1	50		<input type="checkbox"/>	88-9011	88-9012
10	社会福祉法人 おおの福祉会	特別養護老人ホーム大野の郷	690-0264	大野町167	80	80	<input type="checkbox"/>	88-3302	88-3312
11	社会福祉法人 山陰家庭学院	社会福祉法人山陰家庭学院 介護老人福祉施設ゆうなぎ苑	690-0402	島根町大芦5707	50		<input type="checkbox"/>	85-3600	85-3630
12	社会福祉法人 かしま福祉会	特別養護老人ホームあとむ苑	690-0804	鹿島町北講武885-6	40		<input type="checkbox"/>	82-9710	82-9251
13	社会福祉法人 みずうみ	特別養護老人ホームうぐいす苑	690-0860	西法吉町36-1	50		<input type="checkbox"/>	27-3400	27-3402
14	社会福祉法人 みずうみ	特別養護老人ホームすまいる苑	690-0861	法吉町624-1	100		<input type="checkbox"/>	55-8969	21-7700
15	社会福祉法人 ふれあい	特別養護老人ホーム松楽苑	690-1114	野原町417-2	50		<input type="checkbox"/>	34-1661	34-1666
16	社会福祉法人 藤美会	特別養護老人ホーム美保の里	690-1315	美保関町片江79	50		<input type="checkbox"/>	72-9090	72-9092
17	社会福祉法人 やくも福祉会	特別養護老人ホームやくも光陽の里	690-2102	八雲町東岩坂806	50		<input type="checkbox"/>	54-2233	54-2237
18	社会福祉法人 草雲会	特別養護老人ホーム 東寿苑	699-0108	東出雲町出雲郷493	50		<input type="checkbox"/>	52-3330	52-5296
19	社会福祉法人 島根ライトハウス	特別養護老人ホームゆめハウス	699-0403	宍道町西来待2071-1	50		<input type="checkbox"/>	66-3012	66-1004

## 介護老人保健施設(老人保健施設)

No	運営主体	事業所名	郵便番号	住所	定員	電話番号	FAX番号
1	医療法人社団 水澄み会	介護老人保健施設 松江センターアゼリア	690-0063	寺町99-26	105	67-5908	31-9911
2	医療法人社団 回春会	介護老人保健施設悠々園	690-0812	川原町309-1	80	34-1558	34-1562
3	社会福祉法人 隠岐共生学園	介護老人保健施設もちだの郷	690-0814	東持田町520-1	100	26-9400	26-9401
4	医療法人社団 回春会	介護老人保健施設 ライフケア回春苑	690-1103	新庄町1172	100	34-0110	34-0900
5	医療法人社団 吉祥会	介護老人保健施設福寿苑	690-1404	八束町波入614-9	54	76-9100	76-9101
6	医療法人 さんさんヘルスケア	介護老人保健施設 さんさんケアセンター	699-0101	東出雲町揖屋1196	50	52-6513	52-5006



## 介護医療院(Ⅰ型)

No	運営主体	事業所名	郵便番号	住所	定員	電話番号	FAX番号
1	医療法人社団 創健会	介護医療院 宇賀の里つばさ	690-0015	上乃木三丁目4-1	56	27-8111	27-8119

## 介護医療院(Ⅱ型)

No	運営主体	事業所名	郵便番号	住所	定員	電話番号	FAX番号
1	松江保健生活協同組合	介護医療院 虹	690-0035	佐草町456-1	180	24-1212	27-0087
2	医療法人 同仁会	介護医療院 ケアセンター喜南	699-0402	宍道町白石129-2	47	66-0266	66-0233

### 要介護認定を受けた方の障がい者控除について

障がい者手帳の交付を受けていない満65歳以上の要介護(要支援は除く)認定者のうち、要件を満たす方は、税申告の際に提出することで税法上の障がい者控除を受けられます。対象となる方の要件がありますので、介護保険課にご相談ください。

### 交通事故等にあつたとき

交通事故や傷害事件等で第三者(加害者)の行為によって介護が必要になった場合や状態が悪化した場合は、必ず介護保険課に届出を行ってください。

## 施設に入所したときの居住費・食費の軽減制度

介護保険制度では、施設サービスや短期入所サービスを利用する際、食費・居住費（滞在費）の費用は自己負担となっています。これら食費・居住費に関して、所得の低い方の負担する金額に限度額を設定する制度です。対象となる方には認定証を交付します。認定には申請が必要です。対象となる方の要件がありますので、介護保険課にご相談ください。

※有料老人ホーム、ケアハウス等は対象外です。

## 社会福祉法人等による利用者負担軽減制度

社会福祉法人が運営するサービスについて、法人が利用料を軽減することで、所得の低い方のサービス利用が困難にならないようにする制度です。対象となる方には確認証を交付します。交付には申請が必要です。対象となる方の要件がありますので、介護保険課にご相談ください。

※軽減の対象は1割自己負担額、食費、居住費です。

※（介護予防）短期入所生活介護、介護福祉施設サービス、地域密着型介護老人福祉施設、入所者生活介護の食費と居住費については「介護保険負担限度額認証」をお持ちの場合のみ軽減されます。

## 認知症対応型共同生活介護における利用者負担軽減制度

認知症対応型共同生活介護（グループホーム）について、事業者が家賃等の一部を軽減することで、所得の低い方の利用者負担を軽減する制度です。対象となる方は申請が必要です。該当の方は利用されている施設へお問い合わせください。

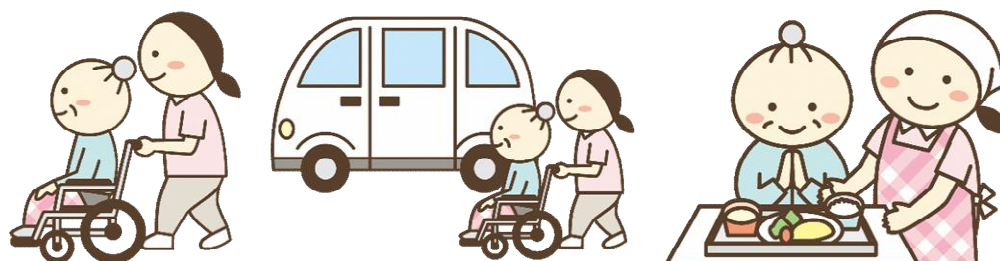

# 介護保険サービス提供事業所一覧

令和7年度版

発行者 松江市介護保険課

お問い合わせ先 事業所管理係 55-5689

※この一覧の掲載内容については、随時異動が生じることがありますので、ご了承ください。

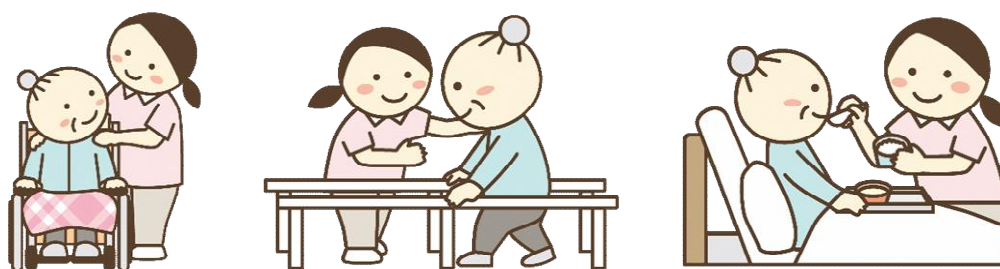

〒690-8540  
松江市末次町86番地  
松江市介護保険課  
(14番窓口)

介護予防事業について	55-5568 (介護予防係)
サービスについて	55-5933 (給付係)
指定事業所について	55-5689 (事業所管理係)
要介護認定について	55-5936 (認定係)
介護保険料について	55-5930 (保険料係)