

令和4年6月議会補正予算

【概要版】

令和4年6月8日

松 江 市

【令和4年度一般会計6月補正予算（第1号・第2号）】

【6月補正予算の概要】

- ◆ 新型コロナウイルス感染症対策をはじめ、早急に対応すべき事項について予算を計上するもの
- ◆ コロナ禍において物価高騰に直面する低所得世帯への給付金など、国の一般会計予備費及び補正予算に対応し、速やかに取り組む必要がある事項を「補正第1号」、そのほかの事項を「補正第2号」として計上

一般会計6月補正予算

22億4,140万円

補正第1号

7億1,845万円

（住民税非課税世帯、子育て世帯等への給付金 など）

補正第2号

15億2,295万円

（PCR等検査、ワクチン接種 など）

令和4年度補正予算 会計別総括表（一般会計第1号）

（単位 千円、％）

会 計 名		補正前の額	補正額	補正後の額	前年度補正後比較	
					補正後の額	伸び率
一	般 会 計 【第1号】	103,578,000	718,445	104,296,445	99,289,112	5.0
特 別 会 計	国民健康保険事業	18,253,151		18,253,151	18,990,238	▲ 3.9
	宍道国民健康保険診療施設事業	156,154		156,154	164,056	▲ 4.8
	後期高齢者医療保険事業	5,557,654		5,557,654	5,465,668	1.7
	介護保険事業	22,520,298		22,520,298	21,857,286	3.0
	企業団地事業	48,818		48,818	540,000	▲ 91.0
	公園墓地事業	11,743		11,743	7,649	53.5
	鹿島町恵曇・講武・御津・佐太 財 産 区	1,430		1,430	1,372	4.2
	母子父子寡婦福祉資金貸付事業	144,865		144,865	141,108	2.7
	小計	46,694,113		46,694,113	47,167,377	▲ 1.0
	合計	150,272,113	718,445	150,990,558	146,456,489	3.1

令和4年度補正予算 会計別総括表（一般会計第1号）

（公営企業会計）

（単位 千円、％）

会 計 名	補正前の額	補正額	補正後の額	前年度補正後比較	
				補正後の額	伸び率
水 道 事 業	9,929,197		9,929,197	11,069,472	▲ 10.3
収益的収支・費用計	5,389,638		5,389,638	5,567,753	▲ 3.2
資本的収支・支出計	4,539,559		4,539,559	5,501,719	▲ 17.5
下 水 道 事 業	13,876,993		13,876,993	14,034,254	▲ 1.1
収益的収支・費用計	7,514,742		7,514,742	7,684,405	▲ 2.2
資本的収支・支出計	6,362,251		6,362,251	6,349,849	0.2
ガ ス 事 業	2,346,373		2,346,373	2,072,537	13.2
収益的収支・費用計	1,770,956		1,770,956	1,460,061	21.3
資本的収支・支出計	575,417		575,417	612,476	▲ 6.1
交 通 事 業	1,457,191		1,457,191	1,424,253	2.3
収益的収支・費用計	1,274,309		1,274,309	1,259,852	1.1
資本的収支・支出計	182,882		182,882	164,401	11.2
病 院 事 業	13,221,308		13,221,308	13,835,359	▲ 4.4
収益的収支・費用計	11,799,008		11,799,008	11,772,312	0.2
資本的収支・支出計	1,422,300		1,422,300	2,063,047	▲ 31.1
合計	40,831,062		40,831,062	42,435,875	▲ 3.8

一般会計＋特別会計＋公営企業会計	191,103,175	718,445	191,821,620	188,892,364	1.6
------------------	-------------	---------	-------------	-------------	-----

【令和4年度一般会計6月補正予算（第1号）の内容】

コロナ禍における原油価格・物価高騰等総合緊急対策に関する予算 7億1,845万円

新型コロナウイルス感染症対策 7億1,845万円

I 市民生活を支援 7億1,845万円

- ・住民税非課税世帯等に対する1世帯当たり10万円の支給
- ・低所得の子育て世帯に対する特別給付金の支給
- ・住居を喪失した人等に対する給付金の支給

財 源 7億1,845万円

国庫支出金 7億1,655万円

繰入金 190万円

I 市民生活を支援

〈新型コロナウイルス感染症対策〉

住民税非課税世帯等に対する1世帯あたり10万円の支給

～住民税非課税世帯等に対する

臨時特別給付金給付事業費・事務費～

事業費：4億3,680万円 財源：国10/10



新型コロナウイルス感染症による影響の長期化を受けて、国の制度改正がなされたことに伴い、住民税非課税世帯等に対して10万円を給付する。

○給付対象者（下線は今回の制度改正部分）

令和3年12月10日において市町村の住民基本台帳に記録されており、①または②に該当する世帯の世帯主

- ① 令和3年度分または令和4年度分の市町村民税均等割が非課税である世帯
- ② 令和4年1月以降の家計急変世帯

※既に現行の制度による給付を受けた世帯等は対象外

○事業費内訳及び支給対象世帯の見込み

- ・ 給付事業費 4億円（4,000世帯（令和4年度に新たに非課税となる世帯数の見込み））
- ・ 給付事務費 3,680万円

○給付スケジュール

- 令和4年7月 確認書等の送付
- 令和4年7～8月 随時支給開始

I 市民生活を支援

〈新型コロナウイルス感染症対策〉

低所得の子育て世帯に対する特別給付金の支給

～子育て世帯生活支援特別給付金
(ひとり親世帯分) 事業費 ほか4事業～



事業費：2億8,007万円
財 源：国10/10+市単独

新型コロナウイルス感染症による影響が長期化する中で、食費等の物価高騰等に直面する低所得の子育て世帯に対し、特別給付金を支給する。

○支給対象

18歳に達する日以後最初の3月31日までの間にある児童（障がい児の場合は20歳未満）がいる世帯のうち、①又は②に該当する世帯

- ① 低所得のひとり親世帯・・・令和4年4月分児童扶養手当受給者等
- ② その他低所得の子育て世帯・・・①以外の令和4年度住民税均等割非課税の子育て世帯等

※②のうち、国の制度対象とならない令和5年3月1日～4月1日に出生した児童を養育する世帯（令和5年4月分児童手当受給資格者等）は、市単独事業として支給（繰越明許費設定）

○給付額

児童一人当たり 一律5万円（支給見込児童数：5,220人）

○給付スケジュール

令和4年6月中 令和4年4月分児童扶養手当受給者（申請不要）へ支給
令和4年7月以降 上記以外（一部申請不要）への支給開始



I 市民生活を支援

〈新型コロナウイルス感染症対策〉

住居を喪失した人等に対する給付金の支給

～住居確保給付金事業費（生活困窮者自立支援事業費）～

事業費：158万円 財源：国3/4



現在実施している住居確保給付金の特例措置の対象期間を、8月末まで延長する。

○支給要件

離職等により経済的に困窮し、住居を喪失又は喪失するおそれがある人に、一定期間家賃相当額を支給する。なお、就職による収入増等があれば支給中止となる。

○特例措置

コロナの影響により就職先の休業等で、離職や廃業と同等の状況にある人についても、熱心に求職活動を行う等の要件を満たす場合に1回（3か月）に限り再支給が可能。

○支給額

世帯人数に応じ、3か月で最大15万9千円を支給。家賃と住宅扶助の額のいずれか低い額を限度額とする。

【支給月額】 単身：3万4千円、2人世帯：4万1千円、3～5人世帯：4万4千円、6人世帯：4万8千円、7人以上：5万3千円

○対象期間

(変更前) 令和4年6月末終了



(変更後) **令和4年8月末終了**

令和4年度一般会計補正予算（第1号）議第75号

歳入

(単位 千円、%) ○補正の主なもの

款	補正前の額	補正額	補正後の額	構成比	前年度同期	伸び率
1市 税	28,581,217		28,581,217	27.4	27,602,532	3.5
2地方譲与税	805,997		805,997	0.8	747,372	7.8
3利子割交付金	60,356		60,356	0.1	54,544	10.7
4配当割交付金	85,863		85,863	0.1	90,090	▲ 4.7
5株式等譲渡所得割交付金	118,149		118,149	0.1	79,289	49.0
6法人事業税交付金	431,129		431,129	0.4	346,281	24.5
7地方消費税交付金	4,743,260		4,743,260	4.5	4,523,825	4.9
8ゴルフ場利用税交付金	7,383		7,383	0.0	9,939	▲ 25.7
9環境性能割交付金	64,996		64,996	0.1	33,313	95.1
10国有提供施設等所在市町村助成交付金	12,315		12,315	0.0	12,294	0.2
11地方特例交付金	163,892		163,892	0.2	204,361	▲ 19.8
12地方交付税	21,089,447		21,089,447	20.2	19,431,152	8.5
13交通安全対策特別交付金	35,993		35,993	0.0	34,995	2.9
14分担金及び負担金	632,967		632,967	0.6	643,635	▲ 1.7
15使用料及び手数料	2,319,445		2,319,445	2.2	2,502,276	▲ 7.3
16国庫支出金	19,214,154	716,551	19,930,705	19.1	18,821,382	5.9
17県支出金	7,611,575		7,611,575	7.3	7,357,936	3.4
18財産収入	617,032		617,032	0.6	1,144,885	▲ 46.1
19寄附金	230,000		230,000	0.2	133,655	72.1
20繰入金	3,315,489	1,894	3,317,383	3.2	2,159,376	53.6
21繰越金	1		1	0.0	1	0.0
22諸収入	2,248,140		2,248,140	2.2	2,787,479	▲ 19.3
23市債	11,189,200		11,189,200	10.7	10,568,500	5.9
合計	103,578,000	718,445	104,296,445	100.0	99,289,112	5.0

- ・国庫支出金
住民税非課税世帯等に対する臨時特別給付金給付事業費国庫補助金
400,000
子育て世帯生活支援特別給付金（その他世帯分）事業費国庫補助金
137,000
子育て世帯生活支援特別給付金（ひとり親世帯）事業費国庫補助金
122,500
住民税非課税世帯等に対する臨時特別給付金給付事務費国庫補助金
36,800
子育て世帯生活支援特別給付金（その他世帯分）事務費国庫補助金
11,597
- ・繰入金
財政調整基金繰入金
1,894

令和4年度一般会計補正予算（第1号）

歳出(目的別)

(単位 千円、%) ○補正の主なもの

科 目	補正前の額	補正額	補正後の額	構成比	前年度同期	伸び率
1 議 会 費	487,643		487,643	0.5	491,427	▲ 0.8
2 総 務 費	13,614,625		13,614,625	13.0	10,193,276	33.6
3 民 生 費	37,750,250	718,445	38,468,695	36.9	37,639,137	2.2
4 衛 生 費	10,712,509		10,712,509	10.3	10,702,506	0.1
5 労 働 費	290,431		290,431	0.3	285,592	1.7
6 農 林 水 産 業 費	2,914,100		2,914,100	2.8	2,758,059	5.7
7 商 工 費	2,962,830		2,962,830	2.8	3,008,194	▲ 1.5
8 土 木 費	8,615,994		8,615,994	8.3	8,674,076	▲ 0.7
9 消 防 費	2,637,507		2,637,507	2.5	2,446,436	7.8
10 教 育 費	11,260,119		11,260,119	10.8	10,412,584	8.1
11 災 害 復 旧 費	509,544		509,544	0.5	160,000	218.5
12 公 債 費	11,462,820		11,462,820	11.0	12,145,470	▲ 5.6
13 諸 支 出 金	309,628		309,628	0.3	322,355	▲ 3.9
14 予 備 費	50,000		50,000	0.0	50,000	0.0
合 計	103,578,000	718,445	104,296,445	100.0	99,289,112	5.0

- ・ 民生費
 - 住民税非課税世帯等に対する臨時特別給付金給付事業費 400,000
 - 子育て世帯生活支援特別給付金（その他世帯分）事業費 137,000
 - 子育て世帯生活支援特別給付金（ひとり親世帯分）事業費 122,500
 - 住民税非課税世帯等に対する臨時特別給付金給付事務費 36,800
 - 子育て世帯生活支援特別給付金（その他世帯分）事務費 11,597
 - 子育て世帯生活支援特別給付金（ひとり親世帯分）事務費 7,473
 - 生活困窮者自立支援事業費 1,575
 - 子育て世帯生活支援特別給付金事業費（新型コロナ対策事業） 1,500

令和4年度一般会計補正予算（第1号）

歳出(性質別)

(単位 千円、%)

○補正の主なもの

- ・人件費
子育て世帯生活支援特別給付金（ひとり親世帯分）事務費
5,138
- ・物件費
住民税非課税世帯等に対する臨時特別給付金給付事務費
32,313
- ・扶助費
子育て世帯生活支援特別給付金（その他世帯分）事業費
137,000
子育て世帯生活支援特別給付金（ひとり親世帯分）事業費
122,500
- ・補助費等
子育て世帯生活支援特別給付金事業費（新型コロナ対策事業）
1,500
- ・補助費等
住民税非課税世帯等に対する臨時特別給付金給付事業費
400,000
生活困窮者自立支援事業費
1,575

性質	補正前の額	補正額	補正後の額	構成比	前年度同期	伸び率
1 人 件 費	16,590,819	14,763	16,605,582	15.9	16,639,288	▲ 0.2
2 物 件 費	13,873,092	41,107	13,914,199	13.4	13,577,131	2.5
3 維 持 補 修 費	869,003		869,003	0.8	788,406	10.2
4 扶 助 費	24,824,902	261,000	25,085,902	24.1	25,181,319	▲ 0.4
5 補 助 費 等	11,411,051	401,575	11,812,626	11.3	11,371,295	3.9
6 公 債 費	11,462,820		11,462,820	11.0	12,145,470	▲ 5.6
7 積 立 金	634,917		634,917	0.6	160,679	295.1
8 投資及び出資金・貸付金	1,301,251		1,301,251	1.3	1,554,212	▲ 16.3
9 繰 出 金	8,167,842		8,167,842	7.8	8,408,248	▲ 2.9
10 投資的経費	14,392,303		14,392,303	13.8	9,413,064	52.9
11 予 備 費	50,000		50,000	0.0	50,000	0.0
合 計	103,578,000	718,445	104,296,445	100.0	99,289,112	5.0

令和4年度補正予算 会計別総括表（一般会計第2号）

(単位 千円、%)

会計名		補正前の額	補正額	補正後の額	前年度補正後比較	
					補正後の額	伸び率
一	一般会計【第2号】	104,296,445	1,522,955	105,819,400	99,289,112	6.6
特別会計	国民健康保険事業	18,253,151		18,253,151	18,990,238	▲ 3.9
	宍道国民健康保険診療施設事業	156,154		156,154	164,056	▲ 4.8
	後期高齢者医療保険事業	5,557,654		5,557,654	5,465,668	1.7
	介護保険事業	22,520,298		22,520,298	21,857,286	3.0
	企業団地事業	48,818		48,818	540,000	▲ 91.0
	公園墓地事業	11,743		11,743	7,649	53.5
	鹿島町恵曇・講武・御津・佐太財産区	1,430		1,430	1,372	4.2
	母子父子寡婦福祉資金貸付事業	144,865		144,865	141,108	2.7
	小計	46,694,113		46,694,113	47,167,377	▲ 1.0
	合計	150,990,558	1,522,955	152,513,513	146,456,489	4.1

令和4年度補正予算 会計別総括表（一般会計第2号）

（公営企業会計）

（単位 千円、％）

会 計 名	補正前の額	補正額	補正後の額	前年度補正後比較	
				補正後の額	伸び率
水 道 事 業	9,929,197		9,929,197	11,069,472	▲ 10.3
収益的収支・費用計	5,389,638		5,389,638	5,567,753	▲ 3.2
資本的収支・支出計	4,539,559		4,539,559	5,501,719	▲ 17.5
下 水 道 事 業	13,876,993		13,876,993	14,034,254	▲ 1.1
収益的収支・費用計	7,514,742		7,514,742	7,684,405	▲ 2.2
資本的収支・支出計	6,362,251		6,362,251	6,349,849	0.2
ガ ス 事 業	2,346,373		2,346,373	2,072,537	13.2
収益的収支・費用計	1,770,956		1,770,956	1,460,061	21.3
資本的収支・支出計	575,417		575,417	612,476	▲ 6.1
交 通 事 業	1,457,191		1,457,191	1,424,253	2.3
収益的収支・費用計	1,274,309		1,274,309	1,259,852	1.1
資本的収支・支出計	182,882		182,882	164,401	11.2
病 院 事 業	13,221,308		13,221,308	13,835,359	▲ 4.4
収益的収支・費用計	11,799,008		11,799,008	11,772,312	0.2
資本的収支・支出計	1,422,300		1,422,300	2,063,047	▲ 31.1
合計	40,831,062		40,831,062	42,435,875	▲ 3.8

一般会計＋特別会計＋公営企業会計	191,821,620	1,522,955	193,344,575	188,892,364	2.4
------------------	-------------	-----------	-------------	-------------	-----

【令和4年度一般会計6月補正予算（第2号）の内容】

新型コロナウイルス感染症対策に要する予算、
その他の政策的事業に要する予算

15億2,295万円

新型コロナウイルス感染症対策

14億5,827万円

I 感染症の拡大防止と医療体制の整備 14億5,127万円

- ・PCR等検査費の追加
- ・松江保健所の体制強化
- ・新型コロナウイルスワクチンの追加（4回目）
接種に向けた体制整備

II 地域の伝統文化や文化芸術を守り・ 伝える 700万円

- ・伝統文化芸術イベントの映像配信

その他の政策的事業

6,468万円

III つながりづくり 2,658万円

〈スポーツ〉
スポーツを通じた健康で豊かな暮らしの実現

IV どだいづくり 3,810万円

〈環境・自然〉
公共施設の再エネ100%導入を調査・検討

財源

15億2,295万円

国庫支出金	9億5,448万円
（うち 新型コロナウイルス感染症対応地方創生臨時交付金）	1億2,338万円）
県支出金	7,043万円
市債	660万円
繰入金	4億9,144万円

I 感染症の拡大防止と医療体制の整備

〈新型コロナウイルス感染症対策〉

PCR等検査費の追加

～保健衛生諸費～

事業費：9億5,932万円、財源：国 1/2

新型コロナウイルス感染症に係るPCR等検査の行政検査費を補正する。

補正前額	補正額	補正後額
7,844万円	9億5,932万円	10億3,776万円

【参考】検査件数・検査費の推移

年度	検査件数	検査費
R4 (見込)	151,200件	10億3,776万円
R3 (見込)	58,279件	4億2,461万円
R2	8,259件	5,220万円

(健康福祉部保健衛生課)

松江保健所の体制強化

～職員人件費（保健所）～

事業費：1億8,681万円、財源：下記のとおり

新型コロナウイルス感染症の拡大により、保健所の業務量が増大していることから、任期付職員を配置し体制強化を図る。

【配置人数】
40人

【主な業務内容】
・検査準備
・データ入力
・電話対応 など

【財源】
国：1億1,638万円
県：7,043万円

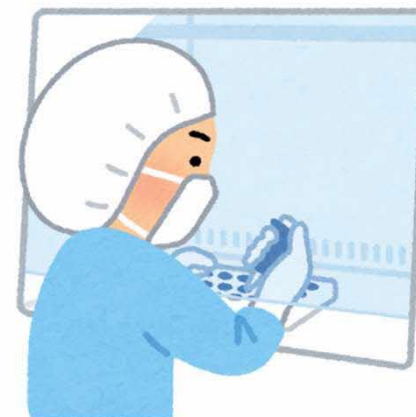

(健康福祉部健康福祉総務課) 14

I 感染症の拡大防止と医療体制の整備

〈新型コロナウイルス感染症対策〉

新型コロナウイルスワクチンの追加（4回目）接種に向けた体制の整備

～新型コロナウイルスワクチン接種体制

確保事業費・接種事業費～

事業費：3億514万円、財源：国10/10



新型コロナウイルス感染症発症時の重症化予防を目的とした4回目接種を実施するための体制整備を行う。

○接種対象者

3回目接種完了から5か月が経過し、①または②に該当する人（約6万8千人）

① 60歳以上の人

② 18歳から59歳で基礎疾患を有する人その他重症化リスクが高いと医師が認める人

○接種場所

・ 集団接種 . . . ① くにびきメッセ および 松江市立病院がんセンター

② 支所管内（鹿島・島根・美保関・八雲）

・ 個別接種 . . . ① 高齢者施設など

② 松江市内の各病院・診療所

○スケジュール

5月31日から接種券発送



II 地域の伝統文化や文化芸術を守り・伝える

〈新型コロナウイルス感染症対策〉

伝統文化芸術イベントの映像配信

新 ～文化力を生かしたまちづくり推進事業費～



事業費：700万円、財源：国10/10

本市が誇る伝統文化や文化芸術にかかるイベントのうち、数年に一度開催される下記3イベントについて、新型コロナウイルス感染症の影響により来場できない観客などを対象とする映像配信を行うとともに、市内外に広く情報発信を行う。

神座（かむくら）

佐陀神能が世界ユネスコ無形文化遺産に登録されてから10周年を迎えたことを記念して、県内外から神楽団体を迎えて開催する。

開催日：令和4年10月上旬
会場：佐太神社



松江・森の演劇祭

国内外から劇団等を招聘し、世界の多様な創造的表現に触れ演劇の楽しさ、深さと感動を味わえる場を提供する。

開催日：令和4年11月上～中旬
会場：しいの実シアター周辺



伝統芸能祭

松江の伝統芸能が一堂に会し、その魅力や良さを市内外の人に広く発信する。

開催日：令和5年3月中旬
会場：松江テルサ テルサホール



Ⅲ つながりづくり 〈スポーツ〉

スポーツを通じた健康で豊かな暮らしの実現

◎新 ◎ ～中海スポーツパーク整備事業費～



事業費：2,658万円、財源：下記のとおり

市民がスポーツに親しむことのできる多目的広場として、人工芝グラウンド整備やクレー舗装などを行い、市民のスポーツ振興、健康づくりを推進するとともに、中海周辺地域の活性化を図る。

- 施設概要 人工芝グラウンド、照明設備
 駐車場、クレー舗装など
- 整備予定地 上宇部尾町
- 事業期間 令和4年度～令和6年度
 R4：実施設計、R5～6：工事
- 総事業費（予定） 約9億円
- R4事業費 2,658万円
 （財源） 国（2/3） 1,772万円
 市債 660万円



＜整備案イメージ＞

IV どだいづくり

〈環境・自然〉

公共施設の再エネ100%導入を調査・検討

新 ～再生可能エネルギー・地産地消モデル構築調査事業費～ 事業費：3,810万円、財源：国3/4



松江市での「脱炭素ドミノ」を目指し、公共施設の使用電力を全量再生可能エネルギーとするための仕組みづくりを、環境エネルギー一部所管施設で先行して調査・検討する。

【STEP1】 環境エネルギー一部所管施設の使用電力を再生可能エネルギー100%化

- ★ 建物屋根への**太陽光発電**の導入（オンサイトPPA）
- ★ **蓄電池**を併用



川向リサイクルプラザ 西持田リサイクルプラザ



西持田最終処分場 西持田不燃物処理場

- ★ 溶融処理熱による**バイオマス発電**
水草・林地残材等を活用して
バイオマス比率を向上させる。



ごみ処理施設「エコクリーン松江」

- ★ 廃止した廃棄物処分場跡地への**太陽光発電**の導入（オフサイトPPA）
- ★ **蓄電池**を併用

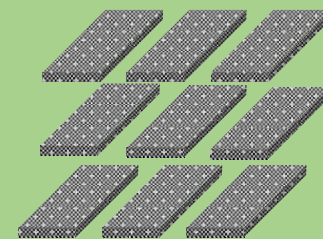

得られた
再エネ電力を
施設で活用

将来的には…

【STEP2】
他の市有施設の再エネ100%化
（市庁舎・文教施設・福祉施設など）

【STEP3】
再エネ電力の使用を民間にも波及
（商業施設・会社社屋など）

脱炭素
ドミノ

令和4年度一般会計補正予算（第2号）議第76号

歳入

(単位 千円、%) ○補正の主なもの

款	補正前の額	補正額	補正後の額	構成比	前年度同期	伸び率
1市 税	28,581,217		28,581,217	27.0	27,602,532	3.5
2地方譲与税	805,997		805,997	0.8	747,372	7.8
3利子割交付金	60,356		60,356	0.1	54,544	10.7
4配当割交付金	85,863		85,863	0.1	90,090	▲ 4.7
5株式等譲渡所得割交付金	118,149		118,149	0.1	79,289	49.0
6法人事業税交付金	431,129		431,129	0.4	346,281	24.5
7地方消費税交付金	4,743,260		4,743,260	4.5	4,523,825	4.9
8ゴルフ場利用税交付金	7,383		7,383	0.0	9,939	▲ 25.7
9環境性能割交付金	64,996		64,996	0.1	33,313	95.1
10国有提供施設等所在市町村助成交付金	12,315		12,315	0.0	12,294	0.2
11地方特例交付金	163,892		163,892	0.1	204,361	▲ 19.8
12地方交付税	21,089,447		21,089,447	19.9	19,431,152	8.5
13交通安全対策特別交付金	35,993		35,993	0.0	34,995	2.9
14分担金及び負担金	632,967		632,967	0.6	643,635	▲ 1.7
15使用料及び手数料	2,319,445		2,319,445	2.2	2,502,276	▲ 7.3
16国庫支出金	19,930,705	954,483	20,885,188	19.7	18,821,382	11.0
17県支出金	7,611,575	70,426	7,682,001	7.3	7,357,936	4.4
18財産収入	617,032		617,032	0.6	1,144,885	▲ 46.1
19寄附金	230,000		230,000	0.2	133,655	72.1
20繰入金	3,317,383	491,446	3,808,829	3.6	2,159,376	76.4
21繰越金	1		1	0.0	1	0.0
22諸収入	2,248,140		2,248,140	2.1	2,787,479	▲ 19.3
23市債	11,189,200	6,600	11,195,800	10.6	10,568,500	5.9
合計	104,296,445	1,522,955	105,819,400	100.0	99,289,112	6.6

- ・国庫支出金
感染症予防事業費等国庫負担金（保健所関連）
479,659
新型コロナウイルスワクチン接種事業費国庫負担金
178,963
新型コロナウイルスワクチン接種体制確保事業費国庫補助金
126,180
新型コロナウイルス感染症対応地方創生臨時交付金
123,383
二酸化炭素排出抑制対策事業費等国庫補助金
28,575
- ・県支出金
松江保健所県負担金
70,426
- ・繰入金
財政調整基金繰入金
491,446
- ・市債
体育施設整備事業
6,600

令和4年度一般会計補正予算（第2号）

歳出(目的別)

(単位 千円、%) ○補正の主なもの

科 目	補正前の額	補正額	補正後の額	構成比	前年度同期	伸び率
1 議 会 費	487,643		487,643	0.5	491,427	▲ 0.8
2 総 務 費	13,614,625	7,000	13,621,625	12.9	10,193,276	33.6
3 民 生 費	38,468,695		38,468,695	36.4	37,639,137	2.2
4 衛 生 費	10,712,509	1,489,370	12,201,879	11.5	10,702,506	14.0
5 労 働 費	290,431		290,431	0.3	285,592	1.7
6 農 林 水 産 業 費	2,914,100		2,914,100	2.7	2,758,059	5.7
7 商 工 費	2,962,830		2,962,830	2.8	3,008,194	▲ 1.5
8 土 木 費	8,615,994		8,615,994	8.1	8,674,076	▲ 0.7
9 消 防 費	2,637,507		2,637,507	2.5	2,446,436	7.8
10 教 育 費	11,260,119	26,585	11,286,704	10.7	10,412,584	8.4
11 災 害 復 旧 費	509,544		509,544	0.5	160,000	218.5
12 公 債 費	11,462,820		11,462,820	10.8	12,145,470	▲ 5.6
13 諸 支 出 金	309,628		309,628	0.3	322,355	▲ 3.9
14 予 備 費	50,000		50,000	0.0	50,000	0.0
合 計	104,296,445	1,522,955	105,819,400	100.0	99,289,112	6.6

- ・総務費
文化力を生かしたまちづくり
推進事業費（新型コロナ対策
事業） 7,000
- ・衛生費
保健衛生諸費（保健所関連）
（新型コロナウイルス対策事
業） 959,318
職員人件費（保健所）（新型
コロナウイルス対策事業）
186,809
新型コロナウイルスワクチン
接種事業費 178,963
新型コロナウイルスワクチン
接種体制確保事業費 126,180
再生可能エネルギー・地産地
消モデル構築調査事業費
38,100
- ・教育費
中海スポーツパーク整備事業
費 26,585

令和4年度一般会計補正予算（第2号）

歳出(性質別)

(単位 千円、%)

○補正の主なもの

- ・ 人件費
職員人件費（保健所）（新型コロナウイルス対策事業）
186,109
新型コロナウイルスワクチン
接種事業費 21,400
- ・ 物件費
保健衛生諸費（保健所関連）
（新型コロナウイルス対策事業）
959,318
新型コロナウイルスワクチン
接種事業費 140,563
新型コロナウイルスワクチン
接種体制確保事業費 125,964
再生可能エネルギー・地産地
消モデル構築調査事業費
38,100
中海スポーツパーク整備事業
費 26,585
- ・ 扶助費
職員人件費（保健所）（新型コロナウイルス対策事業）
700
- ・ 補助費等
新型コロナウイルスワクチン
接種事業費 17,000

性質	補正前の額	補正額	補正後の額	構成比	前年度同期	伸び率
1 人 件 費	16,605,582	207,509	16,813,091	15.9	16,639,288	1.0
2 物 件 費	13,914,199	1,297,530	15,211,729	14.4	13,577,131	12.0
3 維 持 補 修 費	869,003		869,003	0.8	788,406	10.2
4 扶 助 費	25,085,902	700	25,086,602	23.7	25,181,319	▲ 0.4
5 補 助 費 等	11,812,626	17,216	11,829,842	11.2	11,371,295	4.0
6 公 債 費	11,462,820		11,462,820	10.8	12,145,470	▲ 5.6
7 積 立 金	634,917		634,917	0.6	160,679	295.1
8 投資及び出資金・ 貸 付 金	1,301,251		1,301,251	1.3	1,554,212	▲ 16.3
9 繰 出 金	8,167,842		8,167,842	7.7	8,408,248	▲ 2.9
10 投 資 的 経 費	14,392,303		14,392,303	13.6	9,413,064	52.9
11 予 備 費	50,000		50,000	0.0	50,000	0.0
合 計	104,296,445	1,522,955	105,819,400	100.0	99,289,112	6.6

令和3年度補正予算 会計別総括表

(単位 千円、%)

会計名		補正前の額	補正額	補正後の額	前年度補正後比較	
					補正後の額	伸び率
一	一般会計【第13号】	115,013,498	183,124	115,196,622	131,236,782	▲ 12.2
特別会計	国民健康保険事業【第4号】	19,814,821	1,298	19,816,119	19,246,899	3.0
	宍道国民健康保険診療施設事業【第3号】	164,935	6	164,941	170,185	▲ 3.1
	後期高齢者医療保険事業【第4号】	5,546,202	280	5,546,482	5,479,162	1.2
	介護保険事業【第4号】	22,203,786	23	22,203,809	22,420,705	▲ 1.0
	企業団地事業【第1号】	540,000	▲ 63,103	476,897	286,519	66.4
	公園墓地事業	7,649		7,649	15,754	▲ 51.4
	鹿島町恵曇・講武・御津・佐太 財産区	1,381		1,381	1,484	▲ 6.9
	母子父子寡婦福祉資金貸付事業	141,108		141,108	149,463	▲ 5.6
	小計	48,419,882	▲ 61,496	48,358,386	47,770,171	1.2
	合計	163,433,380	121,628	163,555,008	179,006,953	▲ 8.6

令和3年度補正予算 会計別総括表

(公営企業会計)

(単位 千円、%)

会計名	補正前の額	補正額	補正後の額	前年度補正後比較	
				補正後の額	伸び率
水道事業	10,812,367		10,812,367	10,171,156	6.3
収益的収支・費用計	5,500,668		5,500,668	5,488,896	0.2
資本的収支・支出計	5,311,699		5,311,699	4,682,260	13.4
下水道事業	13,962,810		13,962,810	14,530,629	▲ 3.9
収益的収支・費用計	7,699,650		7,699,650	7,911,696	▲ 2.7
資本的収支・支出計	6,263,160		6,263,160	6,618,933	▲ 5.4
ガス事業	2,185,065		2,185,065	2,059,678	6.1
収益的収支・費用計	1,588,177		1,588,177	1,438,865	10.4
資本的収支・支出計	596,888		596,888	620,813	▲ 3.9
交通事業	1,414,941		1,414,941	1,469,964	▲ 3.7
収益的収支・費用計	1,264,070		1,264,070	1,168,293	8.2
資本的収支・支出計	150,871		150,871	301,671	▲ 50.0
病院事業	14,137,853		14,137,853	14,464,189	▲ 2.3
収益的収支・費用計	12,040,269		12,040,269	12,488,203	▲ 3.6
資本的収支・支出計	2,097,584		2,097,584	1,975,986	6.2
合計	42,513,036		42,513,036	42,695,616	▲ 0.4
一般会計+特別会計+公営企業会計	205,946,416	121,628	206,068,044	221,702,569	▲ 7.1

【令和3年度一般会計補正予算（第13号）の内容】

1億8,312万円

主な事業

○冬季の除雪等に要した経費の増額補正	1億229万円
○退職手当をはじめ職員人件費の増額補正	9,956万円
○その他	▲1,873万円

財源

地方交付税	4億6,409万円
国庫支出金	▲220万円
県支出金	1,797万円
寄附金	1,235万円
繰入金	▲2億7,824万円
その他	▲3,085万円

令和3年度一般会計補正予算（第13号）承認第8号

歳入

(単位 千円、%) ○補正の主なもの

款	補正前の額	補正額	補正後の額	構成比	前年度同期	伸び率
1市 税	27,570,489		27,570,489	23.9	28,255,742	▲ 2.4
2地 方 譲 与 税	747,372		747,372	0.7	777,630	▲ 3.9
3利 子 割 交 付 金	54,544		54,544	0.1	34,631	57.5
4配 当 割 交 付 金	90,090		90,090	0.1	93,998	▲ 4.2
5株式等譲渡所得割交付金	79,289		79,289	0.1	53,400	48.5
6法 人 事 業 税 交 付 金	346,281		346,281	0.3	240,232	44.1
7地 方 消 費 税 交 付 金	4,523,825		4,523,825	3.9	4,236,079	6.8
8ゴ ル フ 場 利 用 税 交 付 金	9,939		9,939	0.0	7,534	31.9
9環 境 性 能 割 交 付 金	33,313		33,313	0.0	41,729	▲ 20.2
10 国 有 提 供 施 設 等 所 在 市 町 村 助 成 交 付 金	12,294		12,294	0.0	11,883	3.5
11地 方 特 例 交 付 金	673,919		673,919	0.6	165,594	307.0
12地 方 交 付 税	22,766,069	464,088	23,230,157	20.2	21,003,925	10.6
13交 通 安 全 対 策 特 別 交 付 金	34,995		34,995	0.0	36,556	▲ 4.3
14分 担 金 及 び 負 担 金	736,363		736,363	0.6	701,482	5.0
15使 用 料 及 び 手 数 料	2,502,276		2,502,276	2.2	2,435,308	2.7
16国 庫 支 出 金	28,315,372	▲ 2,196	28,313,176	24.6	45,593,354	▲ 37.9
17県 支 出 金	8,093,852	17,974	8,111,826	7.0	8,378,387	▲ 3.2
18財 産 収 入	982,522	▲ 5,950	976,572	0.8	1,148,056	▲ 14.9
19寄 附 金	181,385	12,349	193,734	0.2	146,891	31.9
20繰 入 金	1,608,014	▲ 278,237	1,329,777	1.2	2,847,090	▲ 53.3
21繰 越 金	2,458,628		2,458,628	2.1	1,256,870	95.6
22諸 収 入	2,840,067	▲ 24,904	2,815,163	2.4	3,615,811	▲ 22.1
23市 債	10,352,600		10,352,600	9.0	10,154,600	1.9
合 計	115,013,498	183,124	115,196,622	100.0	131,236,782	▲ 12.2

- ・ 地方交付税
特別交付税 464,088
- ・ 国庫支出金
保育士等処遇改善臨時
特例交付金 ▲2,196
- ・ 県支出金
松江保健所県負担金
17,974
- ・ 財産収入
生産物売払収入（鹿島・
島根栽培漁業振興セン
ター） ▲5,959
- ・ 寄附金
ふるさと松江だんだん
基金寄附金 9,486
- ・ 繰入金
財政調整基金繰入金
▲282,849
鹿島・島根栽培漁業振興
センター施設管理運営基
金繰入金 5,081
- ・ 諸収入
企業団地事業特別会計
貸付金元金収入
▲26,003

令和3年度一般会計補正予算（第13号）

歳出(目的別)

(単位 千円、%) ○補正の主なもの

科 目	補正前の額	補正額	補正後の額	構成比	前年度同期	伸び率
1 議 会 費	480,213	178	480,391	0.4	478,264	0.4
2 総 務 費	12,139,537	44,950	12,184,487	10.6	31,780,910	▲ 61.7
3 民 生 費	44,810,013	1,895	44,811,908	38.9	39,525,261	13.4
4 衛 生 費	12,377,364	62,091	12,439,455	10.8	11,774,861	5.6
5 労 働 費	321,368		321,368	0.3	338,384	▲ 5.0
6 農 林 水 産 業 費	3,135,144	▲ 673	3,134,471	2.7	3,144,143	▲ 0.3
7 商 工 費	3,520,116	▲ 29,084	3,491,032	3.0	4,494,545	▲ 22.3
8 土 木 費	9,305,986	103,452	9,409,438	8.2	9,979,111	▲ 5.7
9 消 防 費	2,460,176	▲ 3,531	2,456,645	2.1	2,889,222	▲ 15.0
10 教 育 費	10,604,515	3,846	10,608,361	9.2	13,805,045	▲ 23.2
11 災 害 復 旧 費	2,641,799		2,641,799	2.3	469,017	463.3
12 公 債 費	12,635,675		12,635,675	11.0	11,911,030	6.1
13 諸 支 出 金	531,592		531,592	0.5	596,989	▲ 11.0
14 予 備 費	50,000		50,000	0.0	50,000	0.0
合 計	115,013,498	183,124	115,196,622	100.0	131,236,782	▲ 12.2

- ・総務費
退職手当 34,023
ふるさと松江だんだん基金積立金 9,486
- ・民生費
放課後児童支援員等処遇改善臨時特例事業費 ▲2,196
- ・農林水産業費
松江の林業振興と豊かな森づくり基金積立金 3,530
地域林業振興費 ▲3,530
- ・商工費
企業団地事業特別会計貸付金 ▲28,248
- ・土木費
道路維持管理費 102,294
- ・教育費
歴史まちづくり基金積立金 1,663

令和3年度一般会計補正予算（第13号）

歳出(性質別)

(単位 千円、%)

○補正の主なもの

- ・ 人件費
退職手当 34,023
- ・ 物件費
日本海沿岸漁業振興費 ▲1,112
- ・ 維持補修費
道路維持管理費 102,294
- ・ 補助費等
放課後児童支援員等処遇改善
臨時特例事業費 ▲2,196
地域林業振興費 ▲1,825
- ・ 積立金
ふるさと松江だんだん基金積立金 9,486
松江の林業振興と豊かな森づくり基金積立金 3,530
- ・ 繰出金
企業団地事業特別会計貸付金 ▲28,248
- ・ 投資的経費
地域林業振興費 ▲1,705

性質	補正前の額	補正額	補正後の額	構成比	前年度同期	伸び率
1 人 件 費	17,011,424	98,976	17,110,400	14.9	17,312,702	▲ 1.2
2 物 件 費	15,273,435	▲ 1,105	15,272,330	13.3	16,200,081	▲ 5.7
3 維 持 補 修 費	869,156	102,294	971,450	0.8	1,119,963	▲ 13.3
4 扶 助 費	28,807,318	585	28,807,903	25.0	25,545,018	12.8
5 補 助 費 等	16,002,435	▲ 4,021	15,998,414	13.9	35,068,616	▲ 54.4
6 公 債 費	12,635,675		12,635,675	11.0	11,911,030	6.1
7 積 立 金	1,295,024	15,987	1,311,011	1.1	1,352,593	▲ 3.1
8 投資及び出資金・ 貸付金	1,554,212		1,554,212	1.4	1,899,878	▲ 18.2
9 繰 出 金	8,248,914	▲ 27,887	8,221,027	7.1	8,063,170	2.0
10 投資的経費	13,265,905	▲ 1,705	13,264,200	11.5	12,713,731	4.3
11 予 備 費	50,000		50,000	0.0	50,000	0.0
合 計	115,013,498	183,124	115,196,622	100.0	131,236,782	▲ 12.2

令和3年度特別会計補正予算

(単位 千円)

会 計 名	補正前	補正額	補正後	補 正 の 主 な も の
承認 第9号 国民健康保険事業特別会計 補正予算第4号	19,814,821	1,298	19,816,119	職員人件費 52 一般被保険者高額療養費 1,246
承認 第10号 宍道国民健康保険診療施設 事業特別会計 補正予算第3号	164,935	6	164,941	職員人件費 6
承認 第11号 後期高齢者医療保険事業 特別会計 補正予算第4号	5,546,202	280	5,546,482	職員人件費 280
承認 第12号 介護保険事業特別会計 補正予算第4号	22,203,786	23	22,203,809	職員人件費 23
承認 第13号 企業団地事業特別会計 補正予算第1号	540,000	▲ 63,103	476,897	維持管理費 ▲5,590 整備事業費 ▲31,432 公債費 ▲78 長期借入金償還金 2,245 短期借入金償還金 ▲28,248

持続可能な開発目標 (SDGs) の詳細

1 貧困をなくそう



目標 1 (貧困)
あらゆる場所あらゆる形態の貧困を終わらせる

2 飢餓をゼロに



目標 2 (飢餓)
飢餓を終わらせ、食料安全保障及び栄養の改善を実現し、持続可能な農業を促進する

3 すべての人に健康と福祉を



目標 3 (保健)
あらゆる年齢のすべての人々の健康的な生活を確保し、福祉を促進する

4 質の高い教育をみんなに



目標 4 (教育)
すべての人に包摂的かつ公正な質の高い教育を確保し、生涯学習の機会を促進する

5 ジェンダー平等を実現しよう



目標 5 (ジェンダー)
ジェンダー平等を達成し、すべての女性及び女児のエンパワーメントを行う

6 安全な水とトイレを世界中に



目標 6 (水・衛生)
すべての人々の水と衛生の利用可能性と持続可能な管理を確保する

7 エネルギーをみんなにそしてクリーンに



目標 7 (エネルギー)
すべての人々の、安価かつ信頼できる持続可能な近代的なエネルギーへのアクセスを確保する

8 働きがいも経済成長も



目標 8 (経済成長と雇用)
包摂的かつ持続可能な経済成長及びすべての人々の完全かつ生産的な雇用と働きがいのある人間らしい雇用を促進する

9 産業と技術革新の基盤をつくろう



目標 9 (インフラ、産業化、イノベーション)
強靱なインフラ構築、包摂的かつ持続可能な産業化の促進及びイノベーションの推進を図る

10 人や国の不平等をなくそう



目標 10 (不平等)
国内及び各国家間の不平等を是正する

11 住み続けられるまちづくりを



目標 11 (持続可能な都市)
包摂的な安全かつ強靱で持続可能な都市及び人間居住を実現する

12 つくる責任 つかう責任



目標 12 (持続可能な消費と生産)
持続可能な消費生産形態を確保する

13 気候変動に具体的な対策を



目標 13 (気候変動)
気候変動及びその影響を軽減するための緊急対策を講じる

14 海の豊かさを守ろう



目標 14 (海洋資源)
持続可能な開発のために、海洋・海洋資源を保全し、持続可能な形で利用する

15 陸の豊かさも守ろう



目標 15 (陸上資源)
陸域生態系の保護、回復、持続可能な利用の推進、持続可能な森林の経営、砂漠化への対処並びに土地の劣化の阻止・回復及び生物多様性の損失を阻止する

16 平和と公正をすべての人に



目標 16 (平和)
持続可能な開発のための平和で包摂的な社会を促進し、すべての人々に司法へのアクセスを提供し、あらゆるレベルにおいて効果的で説明責任のある包摂的な制度を構築する

17 パートナリーシップで目標を達成しよう



目標 17 (実施手段)
持続可能な開発のための実施手段を強化し、グローバル・パートナーシップを活性化する