

令和 2年 4月 1日

松江市議会議長 森 脇 幸 好 様

会 派 名

真政クラブ

経理責任者名 岩本 雅之



令和元年度政務活動費収支報告について

松江市議会政務活動費の交付に関する条例第8条第1項に基づき、別紙のとおり令和元年度政務活動費収支報告書を提出します。

令和元年度政務活動費収支報告書

会派名 真政クラブ

1 収 入

政務活動費 900,000 円

2 支 出

(単位：円)

科 目	金 額	備 考
研 究 研 修 費		
調 査 費		
旅 費		
資 料 作 成 費		
資 料 購 入 費	178,485	JAMP 時事行財政情報etc 松江市史等
広 報 費	602,559	真政クラブ会報 按分率87.35%
広 聴 費		
合 計	781,044	

3 残 額 118,956 円

(注) 備考欄には、主たる支出の内訳を記載する。

(様式4-1)

令和元年度 政務活動費使用簿 (会派)

管理番号			
使途項目	資料購入費		
使途内容	iJAMP (時事行財政情報モニター) 基本利用料 4月~9月		
調査年月日 (購入年月日)	令和 元年 5 月 7 日 (火) ~ 令和 年 月 日 ()		
政務活動費 支出額及び充当額	【項目別支出内訳】	支出額	(うち政務活動費充当額)
	研究研修費	円	円
	・	円	円
	・	円	円
	・	円	円
	・	円	円
	調査費	円	円
	・	円	円
	・	円	円
	・	円	円
	・	円	円
	旅費	円	円
	・	円	円
	・	円	円
	・	円	円
	・	円	円
	□資料作成費	・ 有料データベース利用料等 64,800 円	64,800 円
	・	円	円
	☑資料購入費	円	円
	・	円	円
	□広報費	円	円
	・	円	円
	□広聴費	円	円
	・	円	円
合計額		64,800 円	64,800 円
備考			

(注意)
研究研修費、調査費、旅費、広報費(広報活動)、広聴費(意見聴取会)等に係る経費の場合、備考欄に参加議員名を記入すること

会派名 【 真政クラブ 】

領収書貼付用紙

使 途	資料購入費
<p>【貼付欄】</p> <p>別紙のとおり</p>	

(注意)

1. この用紙1枚につき、領収書1枚を貼ること。(ただしレシートを貼る場合は、本書の横にコピーも貼ること。)
2. 領収書サイズがこの用紙よりも大きい場合は、【貼付欄】に「別紙のとおり」と記入し、貼らずにそのまま添付してよい。

会派名 【 真政クラブ 】

請求書

松江市議会
真政クラブ 様

請求金額 **64,800 円**
(消費税等 4,800 円を含む)

請求期間 平成 31 年 4 月 1 日 ~ 平成 31 年 9 月 30 日

請求日	平成 31 年 4 月 1 日
請求番号	9517913



〒104-8478
東京都中央区
株式会社
代表取締役
電話 03(6)

15番
通
大
番
代

種類	[配信先]	数量	月額	月数	請求金額	消費税等
JAMP(時事行財政情報 モニタ)	基本料金	1	10,000	6	60,000	4,80
合 計					60,000	4,80

この件についてのお問合せは、 松江支局

までお願い致します。(TEL 0852-21-3594)

ご利用明細

ただいまのご利用明細をお確かめのうえ大切にお持ち帰りください。なお、裏面のご案内をあわせてご覧ください。

年 月 日	01-05-07			毎度ご利用いただきありがとうございます。 ごさいます。
取扱店番	機番	受付番号	取引	お取引内容
0002	51	0390	K	振込
銀行番号	支店番号	口座番号		
*****			*****	
お取扱紙幣	お取扱硬貨	お取引金額		
万円	5千円	千円	¥64800	
銀行使用開始	記号	お取引後の元振残高		
7002801742	*****	*****		
【ご案内】				
フリコミサキ				
カシマシマツウシヤサマハ				
シヤセイクラブ サマヨリ				
テスウリヨウ	¥648			
TEL	*****			

※この明細票はかならずお持ち帰りください。

(様式4-1)

令和元年度 政務活動費使用簿 (会派)

管理番号			
使途項目	資料購入費		
使途内容	iJAMP (時事行財政情報モニター) 基本利用料 10月~3月		
調査年月日 (購入年月日)	令和 元 年 12 月 6 日 (月) ~ 令和 年 月 日 ()		
政務活動費 支出額及び充当額	【項目別支出内訳】	支出額	(うち政務活動費充当額)
	研究研修費	円	円
	・	円	円
	・	円	円
	・	円	円
	・	円	円
	調査費	円	円
	・	円	円
	・	円	円
	・	円	円
	・	円	円
	旅費	円	円
	・	円	円
	・	円	円
	・	円	円
	・	円	円
	□資料作成費	66,000 円	66,000 円
	・	円	円
	☑資料購入費	円	円
	・	円	円
	□広報費	円	円
	・	円	円
	□広聴費	円	円
	・	円	円
合計額		66,000 円	66,000 円
備考			

(注意)

研究研修費、調査費、旅費、広報費(広報活動)、広聴費(意見聴取会)等に係る経費の場合、備考欄に参加議員名を記入すること

会派名 【 真政クラブ 】

(様式4-2)

領収書貼付用紙

使 途	資料購入費
<p data-bbox="124 427 220 456">【貼付欄】</p> <p data-bbox="363 577 584 618">別紙のとおり</p>	

(注意)

1. この用紙1枚につき、領収書1枚を貼ること。(ただしレシートを貼る場合は、本書の横にコピーも貼ること。)
2. 領収書サイズがこの用紙よりも大きい場合は、【貼付欄】に「別紙のとおり」と記入し、貼らずにそのまま添付してよい。

会派名

【 真政クラブ 】

請求日	1. 10. 1
請求番号	9576998

請求書

松江市議会
真政クラブ 様

請求金額 66,000 円
(消費税等 6,000 円を含む)

請求期間 令和 1 年 10 月 1 日～令和 2 年 3 月 31 日



〒104-8478
東京都中央区
株式会社
代表取締役
電話 03-XXXX-XXXX

種類	[配信先]	数量	月額	月数	請求金額	消費税等
JAMP(時事行財政情報 モニタ)	基本料金	1	10,000	6	60,000	6,000
合 計					60,000	6,000

この件についてのお問合せは、 松江支局 までお願い致します。 (TEL 0852-21-3594)

払込金 受入票 (振込依頼書)

各票の記載事項に間違いのないことをお確かめください。	口座番号 加入者名	株式会社 時事通信社					
	金額	66,000 円					
	振込先	銀行					支店
	普通預金口座番号						
	ご依頼人	おとごろ・おなまえ 〒690-8540 鳥根県松江市末次町 86 松江市議会 真政クラブ					
料金						日附印	
備考							

振替払込請求書兼受領証(振込金(兼手数料)受領書)

この受領証は、大切に保管してください。切り取らないでください。	口座番号 加入者名	株式会社 時事通信社					
	金額	66,000 円					
	振込先	銀行					支店
	普通預金口座番号						
	ご依頼人	おなまえ 〒690-8540 鳥根県松江市末次町 86 松江市議会 真政クラブ					
料金						日附印	
備考	 (ゆうちょ銀行)						

(様式4-1)

令和元年度 政務活動費使用簿 (会派)

管理番号			
使途項目	資料購入費		
使途内容	書籍購入費		
調査年月日 (購入年月日)	令和 2 年 3 月 30 日 (月) ~ 令和 年 月 日 ()		
政務活動費 支出額及び充当額	【項目別支出内訳】	支出額	(うち政務活動費充当額)
	研究研修費	円	円
	・	円	円
	・	円	円
	・	円	円
	・	円	円
	調査費	円	円
	・	円	円
	・	円	円
	・	円	円
	・	円	円
	旅費	円	円
	・	円	円
	・	円	円
	・	円	円
	・	円	円
	・ 書籍購入費	47,685 円	47,685 円
	<input type="checkbox"/> 資料作成費	円	円
	・	円	円
	<input checked="" type="checkbox"/> 資料購入費	円	円
	・	円	円
	<input type="checkbox"/> 広報費	円	円
	・	円	円
	<input type="checkbox"/> 広聴費	円	円
	・	円	円
合計額		47,685 円	47,685 円
備考			

(注意)
研究研修費、調査費、旅費、広報費(広報活動)、広聴費(意見聴取会)等に係る経費の場合、備考欄に参加議員名を記入すること

会派名 【 真政クラブ 】

領収書貼付用紙

使 途	資料購入費
-----	-------

【貼付欄】

領 収 証

住 所 _____ 2020年 3 月 30日

氏 名 真政クラブ 様

コード _____ 請求書No. _____

金 額		4	万	7	千	6	百	8	十	5	円
-----	--	---	---	---	---	---	---	---	---	---	---

但し 書籍代

No. 019247

印
紙

上記の通り確かに領収致しました

松江市殿町63番地
株式会社 今井書店
代表取締役 島 秀佳



扱者印

(注意)

- この用紙1枚につき、領収書1枚を貼ること。(ただしレシートを貼る場合は、本書の横にコピーも貼ること。)
- 領収書サイズがこの用紙よりも大きい場合は、【貼付欄】に「別紙のとおり」と記入し、貼らずにそのまま添付してよい。

会派名 【 真政クラブ 】

請求書

2020年03月25日

1 / 2 ページ

〒690-0846

7760000294580

伝票番号 500066067

島根県松江市末次町86

真政クラブ

様

〒690-0887

島根県松江市殿町6-3

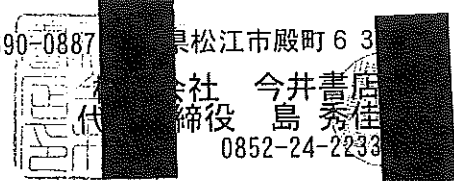

回収担当 (松江)

振込先

¥ 47,685- (税込)

納品日	御買上商品名	数量	税込単価	納入単価	金額
	松江市史 通史編4「近世II」	1	5,500	5,500	5,500
	松江市史 通史編5「近現代」	1	5,500	5,500	5,500
	地方議会議員ハンドブック 改訂版	1	1,925	1,925	1,925
	スマート防災	1	2,420	2,420	2,420
	2020年施行対応版 Q&A地方公務員の会計年度任用職員制度	1	2,640	2,640	2,640
	わかりやすい社会保障制度	1	3,520	3,520	3,520
	Q&A自治体のための空家対策ハンドブック	1	2,970	2,970	2,970
	子ども・子育て支援シリーズ1 施設型事業・地域型保育事業	1	3,300	3,300	3,300
	子ども・子育て支援シリーズ2 拡がる地域子育て支援	1	3,850	3,850	3,850
	子ども・子育て支援シリーズ3 子ども・子育て支援と社会づくり	1	2,750	2,750	2,750

※は軽減税率対象商品

請求書

2 / 2 ページ

7760000294580

伝票番号 500066067

納品日	御買上商品名	数量	税込単価	納入単価	金額
	市町村議員のためのよくわかる地方税	1	1,980	1,980	1,980
	市町村議員のためのよくわかる地方交付税	1	1,980	1,980	1,980
	よくある町村議会の運営事例	1	2,200	2,200	2,200
	新しい国保のしくみと財政	1	1,980	1,980	1,980
	地方議会改革の10年	1	1,760	1,760	1,760
	南海トラフ地震・大規模災害に備える	1	1,430	1,430	1,430
	市町村議員のためのよくわかる地方債	1	1,980	1,980	1,980
	<合計>	17	47,685		47,685
	(税率 8%対象)				0
	(税率10%対応)				47,685
	(非課税対応)				0

※は軽減税率対象商品

(様式4-1)

令和元年度 政務活動費使用簿 (会派)

管理番号			
使途項目	広報費		
使途内容	真政クラブ会報 印刷費、折込料		
調査年月日 (購入年月日)	令和 2 年 3 月 30 日 (月) ~ 令和 年 月 日 ()		
政務活動費 支出額及び充当額	【項目別支出内訳】	支出額	(うち政務活動費充当額)
	研究研修費	円	円
	・	円	円
	・	円	円
	・	円	円
	・	円	円
	調査費	円	円
	・	円	円
	・	円	円
	・	円	円
	・	円	円
	旅費	円	円
	・	円	円
	・	円	円
	・	円	円
	・	円	円
	□資料作成費	689,822 円	602,559 円
	・	円	円
	□資料購入費	円	円
	・	円	円
	☑広報費	円	円
	・	円	円
	□広聴費	円	円
	・	円	円
合計額		689,822 円	602,559 円
備考	真政クラブ会報 按分率87.35%		

(注意)

研究研修費、調査費、旅費、広報費(広報活動)、広聴費(意見聴取会)等に係る経費の場合、備考欄に参加議員名を記入すること

会派名 【 真政クラブ 】

領収書貼付用紙

使 途	広報費																																					
【貼付欄】																																						
<div style="display: flex; justify-content: space-between; align-items: center;"> <div style="text-align: center;"> <p style="font-size: 24px; margin: 0;">領 収 書</p> <p style="font-size: 18px; margin: 0;">No. 048626</p> </div> <div style="text-align: center;"> <p style="font-size: 24px; margin: 0;">真政クラブ様</p> </div> </div> <div style="margin-top: 10px;"> <table border="1" style="margin-left: auto; margin-right: auto; border-collapse: collapse;"> <tr> <td style="width: 10%; text-align: center;">一 金</td> <td style="width: 10%; text-align: center;">百</td> <td style="width: 10%; text-align: center;">十</td> <td style="width: 10%; text-align: center;">万</td> <td style="width: 10%; text-align: center;">千</td> <td style="width: 10%; text-align: center;">百</td> <td style="width: 10%; text-align: center;">十</td> <td style="width: 10%; text-align: center;">円</td> </tr> <tr> <td style="text-align: center;">4</td> <td style="text-align: center;">6</td> <td style="text-align: center;">8</td> <td style="text-align: center;">9</td> <td style="text-align: center;">8</td> <td style="text-align: center;">2</td> <td style="text-align: center;">2</td> <td></td> </tr> </table> </div> <div style="margin-top: 10px;"> <p style="text-align: center;">但し 上記金額正に領収いたしました 令和 2 年 3 月 26 日</p> </div> <div style="margin-top: 10px;"> <table border="1" style="margin-left: auto; margin-right: auto; border-collapse: collapse;"> <tr> <td style="width: 10%; text-align: center;">御入金種別</td> <td style="width: 20%;">現金 小切手</td> <td style="width: 10%;"></td> </tr> <tr> <td style="text-align: center;">振込</td> <td style="text-align: center;">形</td> <td style="text-align: center;">相</td> </tr> <tr> <td style="text-align: center;">振込</td> <td style="text-align: center;">相</td> <td style="text-align: center;">殺</td> </tr> <tr> <td style="text-align: center;">振込</td> <td style="text-align: center;">相</td> <td style="text-align: center;">殺</td> </tr> </table> </div> <div style="margin-top: 10px;"> <table border="1" style="margin-left: auto; margin-right: auto; border-collapse: collapse;"> <tr> <td style="width: 10%; text-align: center;">内 訳</td> <td style="width: 40%;">印刷物代金</td> <td style="width: 10%; text-align: center;">円</td> </tr> <tr> <td></td> <td>消費税額</td> <td style="text-align: center;">円</td> </tr> <tr> <td></td> <td>立替金 カード・ハガキ</td> <td style="text-align: center;">円</td> </tr> </table> </div> <div style="margin-top: 10px; text-align: right;"> <p style="font-size: 18px; margin: 0;">千鳥印刷株式会社</p> <p style="font-size: 12px; margin: 0;">代表取締役 久 家 松江市春日町344-2 TEL21-7</p> </div>		一 金	百	十	万	千	百	十	円	4	6	8	9	8	2	2		御入金種別	現金 小切手		振込	形	相	振込	相	殺	振込	相	殺	内 訳	印刷物代金	円		消費税額	円		立替金 カード・ハガキ	円
一 金	百	十	万	千	百	十	円																															
4	6	8	9	8	2	2																																
御入金種別	現金 小切手																																					
振込	形	相																																				
振込	相	殺																																				
振込	相	殺																																				
内 訳	印刷物代金	円																																				
	消費税額	円																																				
	立替金 カード・ハガキ	円																																				

〒 松江市末次町56

真政クラブ様

お客様コードNo: [REDACTED]

請 求 書	請求日付	伝票No
	2020/03/19	79410



千鳥印刷株式会社

代表取締役 久 家
島根県松江市春日町344-2
TEL.0852-21-7155
FAX.0852-27-6917

取引区分	担 当 者
売上	[REDACTED]

注文No/製品No	品 名 ・ 規 格	数 量	単 価	金 額	備考/消費税
0000119707-000	真政クラブ B4両面スミ1色 74,980部折込 8,000枚二つ折り	82,980部		295,000	
0000119707-000 200	折込料	16,030枚	3.25	52,098	
0000119707-000 200	折込料	58,950枚	4.75	280,013	

摘 要

[振込先]

売上小計	消費税及び地方消費税	伝票合計
627,111	62,711	689,822

- (注意)
1. この用紙1枚につき、領収書1枚を貼ること。(ただしレシートを貼る場合は、本書の横にコピーも貼ること。)
 2. 領収書サイズがこの用紙よりも大きい場合は、【貼付欄】に「別紙のとおり」と記入し、貼らずにそのまま添付してよい。

会派名 【 真政クラブ 】

真政クラブ

発行：令和2年3月
連絡先：松江市末次町56
発行責任者：貴谷麻以
TEL：0852-55-5065
FAX：0852-55-5533

松江市議会 激動の世を ひとりひとりが力を出し切る

策
集
団

真政クラブ

変革・存在感の醸成

慶春

会長 南波 いわお

今までの旧態依然とした会派の枠組みでは議会の活性化は図れない。

旧来の慣習と個別利益の中では議論は進展しない。

本年も謙虚さと胆力をもって虫の目でなく広い視点から見ると鳥の目をもって考え行動し市民の皆様への信頼を得るべく努力してまいりたいと思っておりますのでこれまで以上のご指導ご支援をお願い致します。

二〇一九年六月議会代表質問より抜粋

このたびの鳥根県知事選挙は鳥根をどう導くのか、いろいろ意見があるなか、四十四年ぶりの保守分裂の斗いでありました。

地元主導、県民目線の丸山たつや鳥根県知事候補は、オール鳥根で人口減少対策に取り組む、鳥根に骨をうすめ、自分の仕事の成果を鳥根で見届けることをかけ、家族一丸となった街頭演説、辻立ちなどなどに、好感を抱く人が多い中、自民党を含めた幅広い政党の支持者と無党派層に浸透し、歴代最年少の丸山た

つや鳥根県知事が誕生いたしました。

現場へすぐ出かける現場主義で県民の皆さんの現状を聞き県政に反映させる親しみやすい知事として、あわただしく公務に取り組みされている姿を見て期待感がふくらむばかりです。

新県知事誕生に一翼をになつたものとして、私達も微力ながら一生懸命、丸山たつや新鳥根県知事を支えてまいります。

市長には、新知事と一緒になつて県と連携した取り組みを今後一層推進し、松江市の発展にご尽力いただきたいと思います。

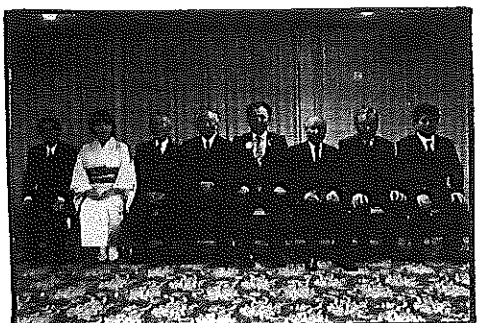

【会派意見 その①】

社会問題の増加と議員責務の重要性

社会問題が他部門において際立つ状況になっていく。市民や地域の為、より良き社会づくりに議会・議員の責務を痛感している。人口減少・高齢社会問題、人材不足、地方経済の停滞等地方の寂れ、若者の県外への流出、環境問題、子育てに關わる件、貧困や格差社会の進展など際限がない。人口減少や高齢化問題は仕方がないとする考えや

諦めに似た悲観論はあるが、政策や首長、職員、住民のやる気次第では大きく変化して行く。地域間競争は常に存在する。民間と同等である。諦めや仕方ないでは、当然の結果として弱い地域や人々から崩壊や悲惨な事態がはじまる。地方や人口の少ない市周辺部の地域や住民は一層の認識と実践の努力が求められるのは論をまたない。

首長・執行部と共に議員も

悩めるところ、頭が痛い。党派を超え、現況に鑑み、新施策の提案や、住民理解を進め、新たな挑戦を継続的に推進せねばならない。我々も一層困難に立ち向かう一年になると決意している。

(文責 石倉 徳章)



【会派意見 その②】

変わる社会と出産

― 若い夫婦が選ぶ松江に ―

出産は未だ女性にとつて命がけであること、男性が産前産後の介助や子育てと共にすることで、熟年離婚の可能性も減ることを、市議会でも取り上げました。

良中でも、女性がお荷物、負担と言ったイメージを持たれる。これは全く間違いであり、理不尽です。

は国の人口、少子化問題に直結します。

会社に、家族に、パートナーにこのような男女差別感の通念がはびくれば、少子化を止められるはずがありません。女性は子供を産みやすい地域へと向かうでしょう。

にもかかわらず、少子化の対策が十分に取られていない。出産や産前・産後不

に向き合い携わることのできる余裕・環境を作る必要があります。今はそうでない、人数的に家族がやっついていけない時代だからです。また女性を登用して、当事者として自ら環境調整に力を振るって貰わないといけません。

男性も女性も共に幸せになるために

(文責 貴谷 麻以)



【会派意見 その③】

第二次総合戦略始まる

―危機感を持った取組みが必要―

平成二十七年年度から始まった人口減少対策の「まち・ひと・しごと創生人口ビジョン・第一次総合戦略」が五年間の取組みを三月末で終え、新たな取組み期間に入る。市として、結果的には前進的な数値は出てこなかった。松江市同様に地方は東京一極集中に歯止めをかけることができなかった。

松江市はこの五年間出生率を上げ、三年ほど人口の社会動態増を果たすことができたものの、経済情勢や災害などの外部的な要因も影響し総括では人口自然・社会動態で三千五百人超減少の二十万九千八百八十一人（令和元年十二月末）である。新第二次総合戦略は一次戦略を踏襲して引き続き取組む方針で



「インバウンドで広げるまちの潤いとビジネス」の戦略会議

ある。雇用創出や人材育成・子育て・時代適応なまちづくり・広域圏の拠点形成など目新しさを感じない。市民が取組んでいる公民館区の地域版総合戦略にヒントあり、目を向けていただきたい。

（文責 川島 光雅）

【会派意見 その④】

実効性のある福祉避難所運営に向けて

災害時に要援護者の命を救う手だてとして、しっかりとした計画を基に避難訓練を行い、迅速に福祉避難所に行つて頂ける体制（移動支援）や、福祉避難所の運営体制（福祉・医療・公衆衛生・食事）を構築することが大切だと考えています。その上で、いざという時に混乱が生じないように、フェーズフリーの理念を基に、日常生活の延長線上にある福祉避難所のあり方が

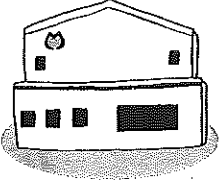

求められています。今後も、実効性のある福祉避難所運営に向けて、松江市内全ての地域で充分な施設数を確保できるように頑張りたいと思います。

※福祉避難所とは、市が指定した避難所で避難生活が困難な高齢者や障がい者などのうち、特別の配慮を必要とする方が避難する施設。基準・施設がバリアフリー化（多目的トイレの整備など）されているなど、要配慮者の利用に適している施設となっていること。

※フェーズフリー（Phase Free）とは、平常時と災害時という社会のフェーズ（時期、状態）を取り払い、普段利用している商品やサービスが災害時に適切に使えるようにする価値を表した言葉である。

（文責 岩本 雅之）

- 〔令和元年第二回六月議会〕
- 南波 いわお 代表質問
 - 鳥根県知事選挙における市長の言動・新鳥根県知事との連携・ガス局の公営存続・ガス局の民間譲渡・園児等の移動経路における交通安全の確保・環境を守る取り組み・音楽のまち松江
 - 石倉 徳章
 - 財政問題・保育所の待機児童・人口減少・公共施設適正化・災害対策
 - 貴谷 麻以
 - コーポレート・保育園入所に待機している児童の状況と、既存施設の利用・保育園・幼稚園等の計画見直しの必要性・保育士・介護士等の処遇改善・元事務次官による子どもの刺殺事件・不登校・いじめのこと・家族やコミュニティの優しさが地域を守る
 - 岩本 雅之
 - 福祉避難所・公営ガス事業の防災活用・共生社会ホストタウン
 - 川島 光雅 代表質問
 - 市長の政治姿勢・日韓関係悪化問題の影響とインバウンドの受け入れ・ガス局の民営化問題・消費税増税への備え・子供のスポーツ障害と予防・二〇二九年鳥根国体に向けて体育館施設の改修・リニューアル・行政にAIを活用し業務の軽減や事務処理の迅速化
 - 貴谷 麻以
 - 子どもたち、家族に対する安全な食と食糧自給率・ホームエナジーの決算と寄付の使い道、また今後・少子化における女性が住みやすい地域対策とは・観光振興の情報・瀬戸周辺など、ジオパーク松江ビジターセンターや田和山遺跡の保存
 - 〔令和二年第四回十一月議会〕
 - 石倉 徳章 代表質問
 - 自然災害と国土強靱化事業・人口増加施策と減少防止対策・観光政策と地域活性化・まちづくり施策と周辺地域活性化・ガス局民営化・子どもの貧困
 - 貴谷 麻以
 - 教員の不祥事における対応・女性が働きやすい環境・新庁舎における女性の働きやすさ、また子育て日本一を目指した新庁舎の市民への対応は、松江市の農業の今後をどう進めていくか・オンラインピクニックを松江市のPRにどう生かすか・今回の原発の避難訓練の意義は
 - 岩本 雅之
 - U・ターンへの促進・職員出向と人材育成・松江のおみやげとは何か・介護予防・日常生活支援総合事業の見直し
 - 〔令和二年第一回一月議会〕
 - 南波 いわお 代表質問
 - 新年度予算・松江圏都市計画地区計画 中尾地区計画
 - 観光振興・新型コロナウィルス対策・中核市への期待と行革・組織・子どもの安全（児童虐待）
 - 地産地消・地域高規格道路「境港出雲道路」の一部を構成する松江北道路の事業推進・松江大橋と新大橋間の両岸のまちづくり
 - 道路インフラ老朽化対策・技術士（建設部門）・港湾部門）取得のすすめ・技術職員の確保策・鳥根大学裏の道路の早期改善（市道橋本深町線）・川津の未来がより楽しく魅力ある地域になるために、消防団の課題
 - 貴谷 麻以
 - 新型コロナウィルスへの対応・働きやすさと子育て



会 長
南波 いわお

- 総務委員会
- 議会運営委員会
- 宍道湖・中海問題等対策特別委員会
- 五井斎場管理組合議会
- 境港出雲道路整備促進（松江北道路）松江市議会議員連絡会



副会長
貴谷 麻以

- 教育民生委員会
- まちづくり対策特別委員会
- 議会広報等委員会
- 松江市都市計画審議会



幹事長
石倉 徳章

- 教育民生委員会
- 鳥根原子力発電所特別委員会
- 松江市原子力発電所環境安全対策協議会



政策委員長
川島 光雅

- 建設環境委員会
- 宍道湖・中海問題等対策特別委員会
- 斐川六道水産養殖協議会
- 境港出雲道路整備促進（松江北道路）松江市議会議員連絡会



総務委員長
岩本 雅之

- 経済委員会
- 総合交通対策特別委員会
- 新庁舎建設特別委員会