

令和3年 4月20日

松江市議会議長 森脇 幸好 様

松江市議会議員 吉儀 敬子



令和2年度 政務活動費収支報告について

松江市議会政務活動費の交付に関する条例第8条第1項に基づき、別紙のとおり令和2年度政務活動費収支報告書を提出します。

令和2年度政務活動費収支報告書

松江市議会議員 吉 儀 敬 子

1 収 入

政務活動費 300,000 円

2 支 出

(単位：円)

科 目	金 額	備 考
研 究 研 修 費	円	
調 査 旅 費	円	
資 料 購 入 費	31,370 円	「農民」新聞、「商工」新聞、 「生活と健康を守る」新聞等
資 料 作 成 費	円	
合 計	31,370 円	

3 残 額 268,630 円

(注)備考欄には、主たる支出の内訳を記載する。

令和2年度 政務活動費使用簿 (議員)

管理番号			
使途項目	資料購入費		
使途内容	新聞購読料 ・山陰中央新報 1紙目 (充当対象外) ・地域と人権紙 ・生活と健康を守る新聞 ・商工新聞 ・農民新聞 ・新婦人新聞		
調査年月日 (購入年月日)	令和 2年 4月 日 ( ) ~ 令和 3年 3月 日 ( )		
政務活動費 支出額及び充当額	【支出内訳】	支出額	(うち政務活動費充当額)
	・山陰中央新報	39,600 円	0 円
	・地域と人権紙	1,800 円	1,800 円
	・生活と健康を守る新聞	3,600 円	3,600 円
	・商工新聞	6,000 円	6,000 円
	・農民新聞	6,600 円	6,600 円
	・新日本婦人新聞	4,920 円	4,920 円
	・	円	円
	・	円	円
	・	円	円
	・	円	円
	・	円	円
合計額		62,520 円	22,920 円
備考			

議員名 【 吉儀 敬子 】

領収書貼付用紙

使 途	「中央新報」代金 39,600円
【貼付欄】	

領 収 証

B № 006630

吉儀 敬子 様

印
紙

				¥	3	9	6	0	0

内容 新聞代 R2.4A~R3.3A

上記金額領収致しました。

2021年3月17日

現金	
小切手	
手形	
振込	
相殺	
その他	

※ 金額の訂正及び受領者印のないものは無効です

株式会社

中央新報サービス

株中央新報サービス東出雲

松江市東出雲町揖屋  
電話(0852)52-

受領者印



(注意)

- この用紙1枚につき、領収書1枚を貼ること。(ただしレシートを貼る場合は、本書の横にコピーも貼ること。)
- 領収書サイズがこの用紙よりも大きい場合は、【貼付欄】に「別紙のとおり」と記入し、貼らずにそのまま添付してよい。

議員名

【 吉儀 敬子 】

領収書貼付用紙

使 途	「地域と人権」新聞代金 1,800円
【貼付欄】	

領収証

吉儀 敬子様

2021年2月15日

¥1,800

但 地域と人権紙代

内訳

会費

地域と人権 2020年4月～2021年3月

松江地域人権運動

会長 片寄 直行

〒690-0812 松江市川原町 41-1

TEL/FAX 0852-34-0041

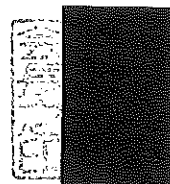

<振込> 山陰合同銀行松江市役所出張所(普通)  松江地域人権運動 代表 片寄直行  
または<郵便振替>をご利用ください。

(注意)

1. この用紙1枚につき、領収書1枚を貼ること。(ただしレシートを貼る場合は、本書の横にコピーも貼ること。)
2. 領収書サイズがこの用紙よりも大きい場合は、【貼付欄】に「別紙のとおり」と記入し、貼らずにそのまま添付してよい。

議員名

【 吉儀 敬子 】

領収書貼付用紙

使 途	「生活と健康を守る」新聞代金 3,600円
【貼付欄】	
領 収 証	No. _____
金額	吉儀 敬子 様 ¥ 3,600
但「守る新聞」代金 12ヵ月分(20,4月~21,3月)	収入印紙
2021年 3月 25日 上記正に領収いたしました	
内 訳	
現金	
小切手	/
手形	/
消費税額等( %)	
コクヨ ウケ-72	松江市芋町27 島根県民会 松江生活と健康を守る会 TEL 28-24819

(注意)

1. この用紙1枚につき、領収書1枚を貼ること。(ただしレシートを貼る場合は、本書の横にコピーも貼ること。)
2. 領収書サイズがこの用紙よりも大きい場合は、【貼付欄】に「別紙のとおり」と記入し、貼らずにそのまま添付してよい。

【 吉儀 敬子 】  
議員名

領収書貼付用紙

使 途	「商工新聞」代金 6,000円		
【貼付欄】			
領 収 書	支 部	班 組	
松江市議会議員 吉儀 敬子		様	
金	6,000円也	会費等	年 月分
上記のとおり正に領収いたしました。 2021年3月19日			
費 目	金 額	(共済加入者内訳)	
会 費			
商工新聞	商工新聞		
共済会費			
支 部 費	2020.4 ~ 2021.3		
婦人部費			
青年部費	500円 × 12ヶ月		
商工新聞・会員を増やしましょう			
〒690-0065 松江市灘町116		松江民主商工会・島根県商工事業協同組合	
TEL 0852-25-3456			
FAX 0852-25-3458			

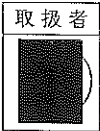

- (注意)
- この用紙1枚につき、領収書1枚を貼ること。(ただしレシートを貼る場合は、本書の横にコピーも貼ること。)
  - 領収書サイズがこの用紙よりも大きい場合は、【貼付欄】に「別紙のとおり」と記入し、貼らずにそのまま添付してよい。

【 吉儀 敬子 】  
議員名

領収書貼付用紙

使 途

資料購入費

【貼付欄】

領 収 書

農民連機関紙「農民」

団体等 松江市議会議員

氏名 吉儀 敬子 様

※ 6,600円

集  
金  
内  
訳

機関紙代	2020年4月~12月	9ヵ月*550円	4,950	6,600
	2021年1月~3月	3ヵ月*550円	1,650	
雑誌・パンフ				
寄付金				
計				6,600

2021年 3月 25日

農民連松江市協議会

松江市芋町27

TEL0852-36-7112

引き続きご購入をお  
願ひいたします。



安全な食糧は、日本の大地から

(注意)

1. この用紙1枚につき、領収書1枚を貼ること。(ただしレシートを貼る場合は、本書の横にコピーも貼ること。)
2. 領収書サイズがこの用紙よりも大きい場合は、【貼付欄】に「別紙のとおり」と記入し、貼らずにそのまま添付してよい。

議員名 【吉儀敬子】



領収書貼付用紙

使 途	「新日本婦人新聞」代金 4,920円
-----	--------------------

【貼付欄】



吉儀 敬子

様 No.

金額	¥4,920				
----	--------	--	--	--	--

但 2020年4月～2021年3月 新聞代として  
 2021年 3月 25日 上記正に領収いたしました

内 訳  
 税抜金額  
 消費税額(%)

松江市南田町112-3  
 新日本婦人の会 松江支部  
 事務局長 成瀬 由美子



GR1419

- (注意)
- この用紙1枚につき、領収書1枚を貼ること。(ただしレシートを貼る場合は、本書の横にコピーも貼ること。)
  - 領収書サイズがこの用紙よりも大きい場合は、【貼付欄】に「別紙のとおり」と記入し、貼らずにそのまま添付してよい。

議員名 【 吉儀 敬子 】

令和2年度 政務活動費使用簿 (議員)

管理番号		
使途項目	資料購入費	
使途内容	書籍購入費	
調査年月日 (購入年月日)	令和 2年 4月 日 ( ) ~ 令和 3年 3月 日 ( )	
政務活動費 支出額及び充当額	【支出内訳】	(うち政務活動費充当額)
	支出額	
	・ 制度のあらまし 3,500 円	3,500 円
	・ 財政状況資料から読み解くわがまちの財政 1,870 円	1,870 円
	・ 市民と議員のための自治体財政 1,650 円	1,650 円
	・ 地域の病院は命の砦 1,430 円	1,430 円
	・ 円	円
	・ 円	円
	・ 円	円
	・ 円	円
	・ 円	円
	・ 円	円
	・ 円	円
合計額	8,450 円	8,450 円
備考		

議員名 【 吉儀 敬子 】

領収書貼付用紙

使 途	「制度のあらまし」 3,500円
<p>【貼付欄】</p> <p>領 収 証</p> <p>金額 吉儀 敬子 様 No. _____</p> <p>¥3,500</p> <p>但 制度のあらまし</p> <p>2021年 2月 9日 上記正に領収いたしました</p> <p>内 訳</p> <p>現金 _____</p> <p>小切手 _____ /</p> <p>手 形 _____ /</p> <p>消費税額等( %) _____</p> <p>コクヨ ウケ-72</p> <p>収入印紙</p> <p>松江市芋町27 島根県農民連  松江生活と健康を守る会  TEL 28-248</p>	

(注意)

1. この用紙1枚につき、領収書1枚を貼ること。(ただしレシートを貼る場合は、本書の横にコピーも貼ること。)
2. 領収書サイズがこの用紙よりも大きい場合は、【貼付欄】に「別紙のおおり」と記入し、貼らずにそのまま添付してよい。

議員名

【 吉儀 敬子 】

2020年11月12日発行(毎月1回15日発行)/1954年6月25日第三種郵便物認可

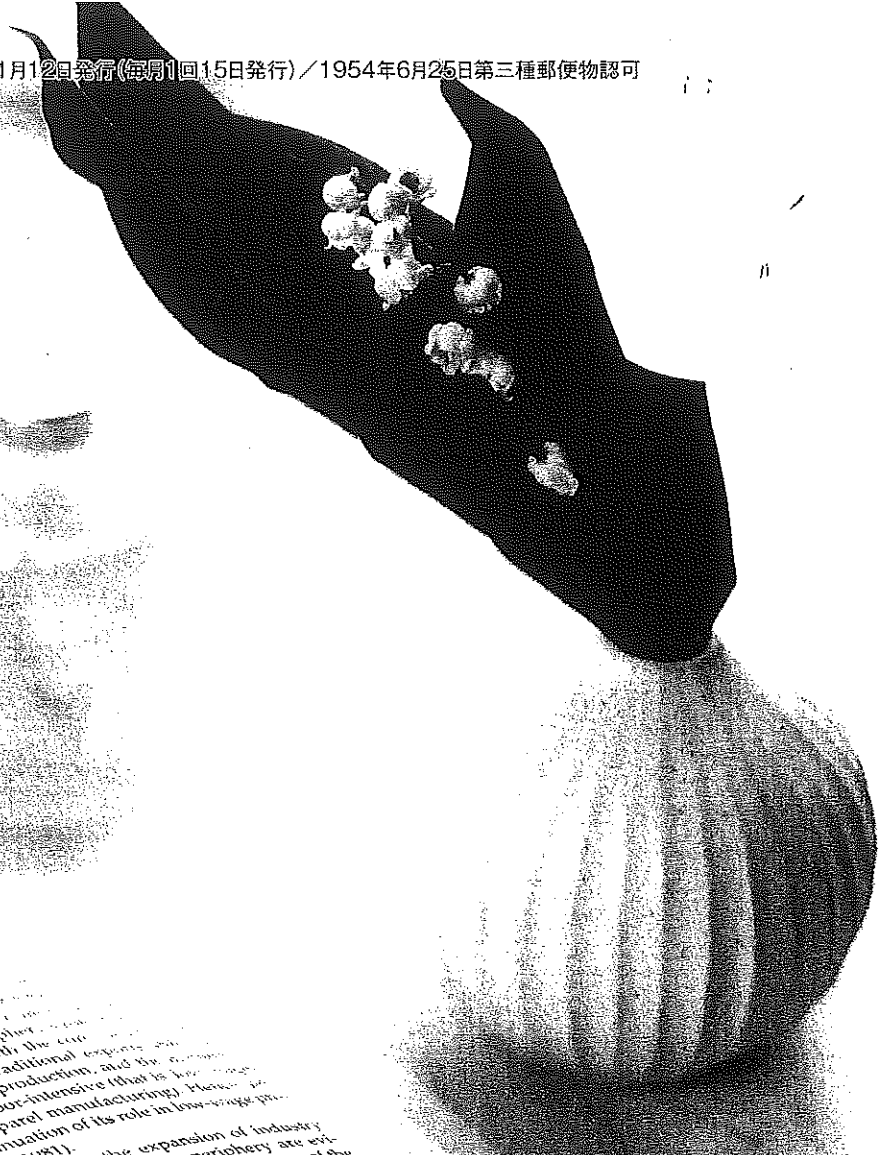

# 制度のくらしに役立つ

2020年 2021年

**生活  
健康**  
月刊「生活と健康」  
臨時増刊 No.1116

全国生活と健康を守る会連合会

領収書貼付用紙

使 途 「財政状況資料集から読み解くのが今年の財政」1870円

【貼付欄】

領 収 証

吉儀敬子 様 No. \_\_\_\_\_

★ 1,870-

但「財政状況資料集から読み解くのが今年の財政」購入

2010年 7 月 27 日 上記正に領収いたしました

内訳	税率	金額(税抜税込)
	%	消費税額等
税率	金額(税抜税込)	
	%	消費税額等

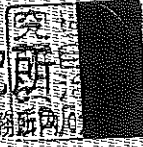

しまね地域自治研究所

〒690-0886 松江市母衣町55 しまね労働事務所内

TEL0852-31-3396 FAX0852-21-8998

収 入  
印 紙

コード 577-1097

(注意)

1. この用紙1枚につき、領収書1枚を貼ること。(ただしレシートを貼る場合は、本書の横にコピーも貼ること。)
2. 領収書サイズがこの用紙よりも大きい場合は、【貼付欄】に「別紙のとおり」と記入し、貼らずにそのまま添付してよい。

【 吉儀 敬子 】

議員名

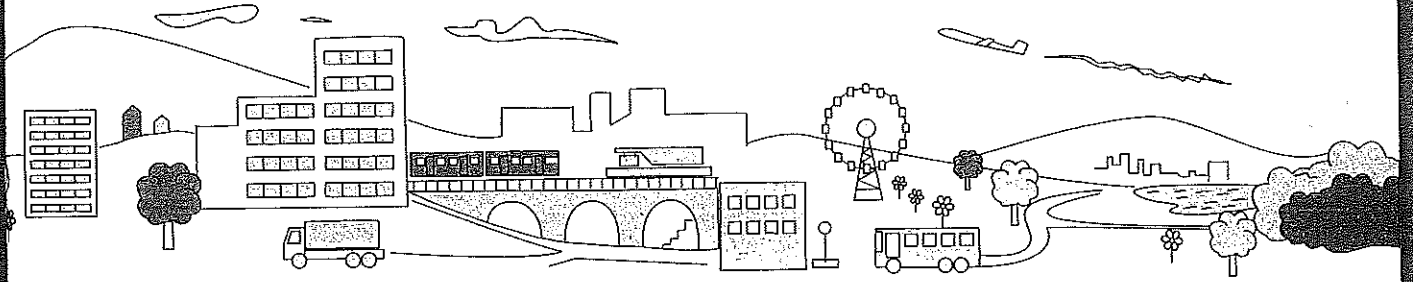

# 財政状況資料集

## から読み解く わがまちの財政

著者 | 大和田一紘  
石山雄貴  
菊池 稔

領収書貼付用紙

使 途 「市民と議員のための自治体財政」 1,650円

【貼付欄】

領 収 証

吉儀 敬子 様

No.

★ 1,650-

但 「市民と議員のための自治体財政」 書籍代金

2020年 7月 27日 上記正に領収いたしました

内訳	税率	金額(税込)
	%	消費税額等
収入	税率	金額(税込)
	%	消費税額等

しまね地域自治研究所

〒690-0886 松江市母衣町55 しまね労連事務所内

TEL0852-31-3396 FAX0852-21-8998

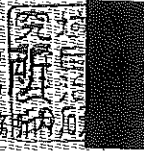

収 入  
印 紙

ユクキ ケー1097

(注意)

1. この用紙1枚につき、領収書1枚を貼ること。(ただしレシートを貼る場合は、本書の横にコピーも貼ること。)
2. 領収書サイズがこの用紙よりも大きい場合は、【貼付欄】に「別紙のとおり」と記入し、貼らずにそのまま添付してよい。

議員名

【 吉儀 敬子 】

# 市民と議員のための 自治体財政

これでわかる  
基本と  
勘どころ

森 裕之 著

自治体研究社





# 地域の 病院は 命の砦

地域医療をつくる政策と行動

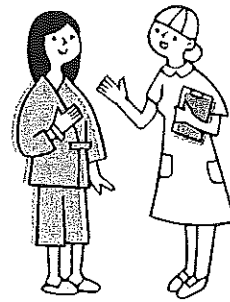

横山壽一・長友薫輝 編著



自治体研究社