松江市（松江圏・宍道）都市計画総括図

平成三十年一月現在

松江圏都市計画区域　都市計画道路一覧表

区分	決定	番号	路線名	幅員(m)	車線の数(本数)	延長(km)	区分	決定	番号	路線名	幅員(m)	車線の数(本数)	延長(km)
1	3	1	米子松江線	24	4	3.6	5	8	58	豊東振屋線	10	2	
1	4	2	東津田浜鮫線	19	4	3.3	3	9	59	智田美保関線	22	4	
3	2	3	宍道横松江線	40	7	3.4	5	6	60	鉄前線	16	2	
3	3	3	上乃木菅田線	25	4	3.5	5	6	61	浦町辻堂線	14	2	
3	5	4	北田町学園線	12	2	3.5	5	6	65	北公園西尾線	14	2	
3	4	5	中の島線	16	2	3.4	5	6	66	八重垣町北線	16	2	
3	4	6	東津田鼻曲線	16	2	3.5	5	6	67	小浜堂の前線	12	2	
3	4	7	山代矢田線	16	2	3.5	5	6	68	松江停車場南口線	12	2	
3	4	8	大庭浜乃木線	16	2	3.5	5	6	69	八雲町公園線	12	2	
3	4	9	嫁島公園線	16	2	3.5	5	7	72	嫁島中央線	14	2	
3	3	10	袖師大手前線	25	4	3.3	3	7	74	松江木次線	25	4	
3	5	11	国道9号バイパス線	12	2	3.4	3	7	75	東津田下東川津線	22	4	
3	5	12	幸橋菅田線	15	2	3.4	5	7	76	浦町東西線	16	2	
3	5	13	松江駅野線	15	2	3.5	5	7	77	東津田中央線	12	2	
3	4	14	松江停車場白潟線	20	2	3.6	5	7	78	北堀母衣線	12	2	
3	5	15	松江平田線	15	2	3.5	5	7	79	北堀石橋線	11	2	
3	4	16	浜乃木乃白線	20	2	3.6	5	7	80	奥谷春日線	9	2	2KU
3	6	17	天満町雑賀本町線	11	2	7.6	1	7	81	北松江停車場恵曇線	16	2	7.6
3	4	18	北松江停車場恵曇線	16	2	7.6	4	7	82	鉄道南沿線	8	2	2KU
3	5	20	松江停車場屋辺線	12	2	7.6	6	7	83	黒曜東線	10	2	2KU
3	5	21	大正町西津田線	15	2	7.6	7	7	84	小浜西線	9	2	2KU
3	4	22	松江停車場伊勢宮線	16	2	7.7	6	7	85	寺町北線	6	2	2KU
3	4	23	北循環線	16	2	7.7	9	7	86	寺町南線	5	2	2KU
3	5	24	北堀真田線	12	2	7.7	10	7	87	片原東線	7	2	2KU
3	6	26	母衣南北線	11	2	7.7	15	7	88	玉造川西線	6	2	2KU
3	4	27	上竜子笠鳥線	16	2	7.6	18	7	89	内中原春日線	8	2	2KU
3	6	28	殿町菅田線	11	2	7.7	19	7	90	砂子町東西線	8	2	2KU
3	6	29	北堀大輪線	11	2	7.7	20	7	91	浦町学校線	6	2	2KU
3	3	30	城山北公園線	29	4	7.7	21	7	92	玉造中央線	6	2	2KU
3	6	31	白潟本町寺町線	11	2	7.6	22	7	93	中筋五反田線	6	2	2KU
3	4	32	松江停車場向島駅線	20	2	7.7	23	7	94	畦田新町線	7	2	2KU
3	6	33	松江漁網院線	11	2	7.7	24	7	95	須田線	7	2	2KU
3	6	34	西津田浜鮫線	11	2	7.6	25	7	96	横浜町浜乃木線	8	2	2KU
3	6	35	上乃木浜乃木線	11	2	7.6	26	7	97	外中原東西線	11	2	2KU
3	6	36	西津田山手線	11	2	7.4	27	7	98	鍛冶橋東線	18	2	2KU
3	4	46	外浜名林線	27	4	7.6	28	7	99	和多見東西線	10	2	2KU
3	5	48	玉造西通線	12	2	7.5	29	7	100	白潟本町貫町線	15	2	2KU
3	5	49	玉造東通線	12	2	8.7	1	7	101	北公園新田線	6	2	2KU
3	4	51	町内通線	16	2	8.7	2	7	102	乃木小学校公園線	6	2	2KU
3	4	52	出雲橋東雲線	16	2	8.6	3	7	103	鉄道北沿線	8	2	2KU
3	6	53	鍛屋鳥潟線	12	2	8.7	4	7	104	天神川南沿線	7	2	2KU
3	5	54	新町須田線	12	2								

松江圏都市計画区域　都市計画公園一覧表

公園種別		公園名	最終計画決定面積
街区公園	2-2-1	千鳥児童公園	0.10ha
	2-2-2	南平台児童公園	0.20
	2-2-3	宮崎児童公園	0.17
	2-2-4	教育児童公園	0.34
	2-2-5	松尾児童公園	0.15
	2-2-6	八幡児童公園	0.32
	2-2-7	美保台児童公園	0.27
	2-2-8	美月東児童公園	0.20
	2-2-9	美月西児童公園	0.32
	2-2-10	比津が丘児童公園	0.23
	2-2-11	森脇児童公園	0.15
	2-2-12	竹ノ内児童公園	0.06
	2-2-13	竹崎児童公園	0.19
	2-2-14	荒浜児童公園	0.17
	2-2-15	浜虎童公園	0.18
	2-2-16	菅田台児童公園	0.26
	2-2-18	玉造小乃島公園	0.76
	2-2-19	宇賀一公園	0.20
	2-2-20	うぐいす公園	0.40
	2-2-21	海崎公園	0.40
	2-2-22	下沢公園	0.21
	2-2-23	比津ヶ丘南児童公園	0.49
	2-2-24	川口児童公園	0.30
	2-2-25	東陽北台児童公園	0.41
	2-2-26	橋本御区公園	0.38
	2-2-27	奥山西南区公園	0.12
	3-4-1	松江湖岸公園	9.9
近隣公園	内	千鳥南公園	0.6
	内	天次公園	0.8
	内	白潟公園	3.0
	内	岸公園	2.6
	内	嫁ヶ島公園	0.7
	内	袖師公園	2.5
	3-3-2	鮫山公園	2.6
	3-3-3	空口公園	1.3
	3-3-4	菅田公園	1.4
総合公園	5-4-1	北公園	8.3
	5-5-2	奥山公園	21.9
	5-5-4	秋鹿城岸公園	31.3
運動公園	6-5-2	東出雲中央公園	10.40
	6-5-3	松江総合運動公園	35.3
特殊公園	6-2-1	玉作公園	3.9
	6-2-3	玉作出雲の里歴史公園	0.3
	6-5-2	城山公園	19.6
合計			153.02
墓園		松江寺山公園墓地	26.1

宍道都市計画区域　都市計画道路一覧表

区分	決定	番号	路線名	幅員(m)	車線の数(本数)
3	5	1	宍道中央線	12	2
3	5	3	小宮田線	14	2
3	4	4	宍道インター線	17	2
1	3	1	宍道出雲線	24	4

宍道都市計画区域　都市計画公園一覧表

公園種別		公園名	最終計画決定面積
街区公園	2-2-1	荻田児童公園	0.18ha
	2-2-2	夢森山児童公園	0.39
	2-2-3	下白石児童公園	0.13
	2-2-4	亀島児童公園	0.20
総合公園	5-5-1	宍道総合公園	15.90
合計			16.79

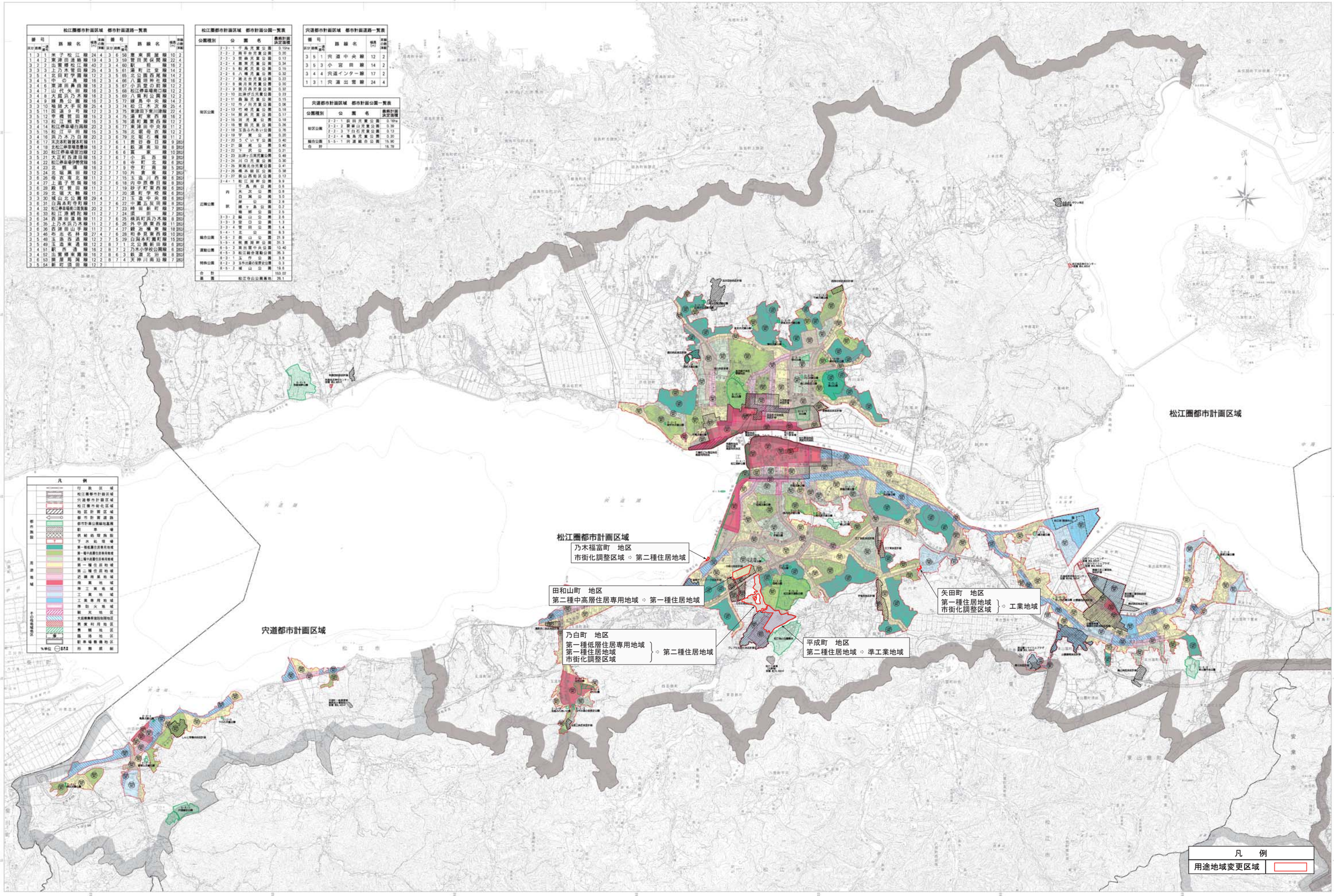

松江圏都市計画区域

乃木福富町　地区
市街化調整区域 ⇨ 第二種住居地域

田和山町　地区
第二種中高層住居専用地域 ⇨ 第一種住居地域

乃白町　地区
第一種低層住居専用地域
第一種住居地域
市街化調整区域
⇨ 第二種住居地域

平成町　地区
第二種住居地域 ⇨ 準工業地域

矢田町　地区
第一種住居地域
市街化調整区域
⇨ 工業地域

宍道都市計画区域

凡　例	
用途地域変更区域	

（不許複製）松江市歴史まちづくり部都市政策課　島根県土木部都市計画課

株式会社 アトラス 調製