松江市（松江圏・宍道）都市計画総括図

議案第１号

松江圏都市計画下水道の変更
松江市決定
松江市公共下水道

約 4,448.1ha
4,456.3ha
（汚水）

松江圏都市計画区域　都市計画道路一覧表

番号 区分	番号 規模	番号 一連番号	路線名	幅員(m)	車線の数(車線)	番号 区分	番号 規模	番号 一連番号	路線名	幅員(m)	車線の数(車線)
1	3	1	末子松江線	24	4	3	6	58	意東揖屋線	10	2
1	4	2	東津田道路線	19	4	3	3	59	菅田美保関線	22	4
3	2	2	出雲県松江線	40	2	3	4	60	駅前線	16	2
3	3	3	上乃木菅田線	25	4	3	5	61	浦町辻堂線	14	2
3	5	4	北田町学園線	12	2	3	5	65	北公園西尾線	14	2
3	4	5	中の島線	16	2	3	4	66	八重垣神社線	16	2
3	4	6	東津田島曲線	16	2	3	5	67	小浜営の前線	12	2
3	4	7	山代矢田線	16	2	3	5	68	松江停車場南口線	12	2
3	4	8	大庭浜乃木線	16	2	3	5	69	八雲別公園線	12	2
3	4	9	睦島公園線	16	2	3	5	72	睦島中央線	14	2
3	3	10	袖師大手前線	25	4	3	3	74	松江木次線	25	4
3	5	11	国道９号線	12	2	3	3	75	東津田下東川津線	22	4
3	5	12	李橋宮田線	15	2	3	4	76	浦町殿東西線	16	2
3	5	13	松江市野線	15	2	3	5	76	浦町殿東西線	12	2
3	4	14	松江停車場白潟線	20	2	3	6	77	東津田中央線	11	2
3	5	15	松江平田線	15	2	3	5	78	北堀母衣線	12	2
3	4	16	浜乃木乃白線	30	2	3	6	79	北堀石橋線	11	2
3	6	17	末次本町旭貿本町線	11	2	3	6	80	下東川津西浜佐陀線	8	2
3	4	18	北松江停車場線	16	2	7	6	1	奥谷春日線	9	2(N)
3	5	20	松江停車場宿沈線	12	2	7	6	4	鉄道南沿線	8	2(N)
3	5	21	大正町西津田線	15	2	7	6	6	黒家線	10	2(N)
3	4	22	松江停車場伊勢宮線	16	2	7	6	7	小浜西線	9	2(N)
3	4	23	北循環線	16	2	7	7	8	寺町北線	6	2(N)
3	5	24	北堀東田線	12	2	7	7	9	寺町南線	5	2(N)
3	6	26	母衣南北線	11	2	7	7	10	片倉東線	7	2(N)
3	4	27	上島子笠島線	16	2	7	7	15	玉造川西線	6	2(N)
3	6	28	殿町菅田線	11	2	7	6	18	内中原番日線	8	2(N)
3	6	29	北堀大輪線	11	2	7	7	19	砂子町東西線	6	2(N)
3	3	30	城山北公園線	29	4	7	7	20	港町学校線	6	2(N)
3	6	31	白潟本町魚町線	11	2	7	7	21	玉造中央線	6	2(N)
3	4	32	松江停車場南口殿貿線	20	2	7	6	22	中瀬五反田線	8	2(N)
3	6	33	松江港網陀線	11	2	7	7	23	崎田新町線	7	2(N)
3	6	34	西津田道路線	11	2	7	7	24	浜田線	7	2(N)
3	6	35	上乃木浜乃木線	11	2	7	6	25	横浜町浜乃木線	8	2(N)
3	6	36	西津田山手線	11	2	7	6	26	外中原東西線	11	2(N)
3	3	46	布志名林線	27	4	7	4	27	殿治橋東線	18	2(N)
3	5	48	玉造西通線	12	2	7	6	28	和多見東西線	10	2(N)
3	5	49	玉造東通線	12	2	7	5	29	白潟本町瀬町線	15	2(N)
3	4	51	駅西本線	16	2	8	7	1	北公園新田線	6	2(N)
3	4	52	出雲県東薬線	16	2	8	7	2	乃木小学校公園線	6	2(N)
3	6	53	揖屋馬潟線	12	2	8	6	3	鉄道北沿線	8	2(N)
3	5	54	新町須田線	12	2	8	7	4	天神川南沿線	7	2(N)

松江圏都市計画区域　都市計画公園一覧表

公園種別		公園名	最終計画決定面積
街区公園	2・2・1	千鳥児童公園	0.19ha
	1・2・2	南平台児童公園	0.20
	1・2・3	芝台児童公園	0.12
	1・2・4	春straw児童公園	0.34
	1・2・5	松見児童公園	0.15
	2・2・6	八幡児童公園	0.32
	2・2・7	裁志台児童公園	0.22
	2・2・8	美月東児童公園	0.20
	2・2・9	美月西児童公園	0.32
	2・2・10	比津が丘児童公園	0.23
	2・2・11	森吾児童公園	0.15
	2・2・12	市ノ向児童公園	0.06
	2・2・13	竹崎児童公園	0.18
	2・2・14	原東児童公園	0.17
	2・2・15	沢児童公園	0.18
	2・2・16	菅田児童公園	0.28
	2・2・18	玉造ふれあい公園	0.76
	2・2・19	宇賀公園	0.20
	2・2・20	うづいず公園	0.40
	2・2・21	国尾公園	0.40
	2・2・22	下沢公園	0.21
	2・2・23	比津が丘樹笑童公園	0.49
	2・2・24	川口児童公園	0.30
	2・2・25	東光北台児童公園	0.41
	2・2・26	橋本宮区公園	0.38
	2・2・27	美山西谷宮公園	0.12
近隣公園	3・4・1	松江湖岸公園	9.9
	内訳	千鳥南公園	0.6
		末次公園	0.8
		白潟公園	3.0
		岸公園	2.8
		睦ヶ島公園	0.2
		袖師公園	2.5
	3・3・2	緑山公園	2.6
	3・3・3	空口公園	1.3
	3・3・4	菅田公園	1.4
総合公園	5・4・1	北公園	8.3
	5・5・2	美山公園	21.9
	5・5・4	秋鹿湖岸公園	31.3
	6・5・2	東出雲中央公園	10.40
運動公園	6・5・3	松江総合運動公園	35.3
特殊公園	8・3・1	玉作公園	3.8
	8・2・3	五円山森の里歴史公園	0.3
	8・5・2	城山公園	19.6
合計			153.02
墓園		松江寺山公園墓地	29.1

宍道都市計画区域　都市計画道路一覧表

番号 区分	番号 規模	番号 一連番号	路線名	幅員(m)	車線の数(車線)
3	5	1	宍道中央線	12	2
3	5	3	小宮田線	14	2
3	4	4	宍道インター線	17	2
1	3	1	宍道出雲線	24	4

宍道都市計画区域　都市計画公園一覧表

公園種別	公園名	最終計画決定面積
街区公園	2・2・1 仮田児童公園	0.16ha
	2・2・2 見晴山児童公園	0.39
	2・2・3 下白石児童公園	0.13
	2・2・4 亀島児童公園	0.20
総合公園	5・5・1 宍道総合公園	15.90
合計		16.78

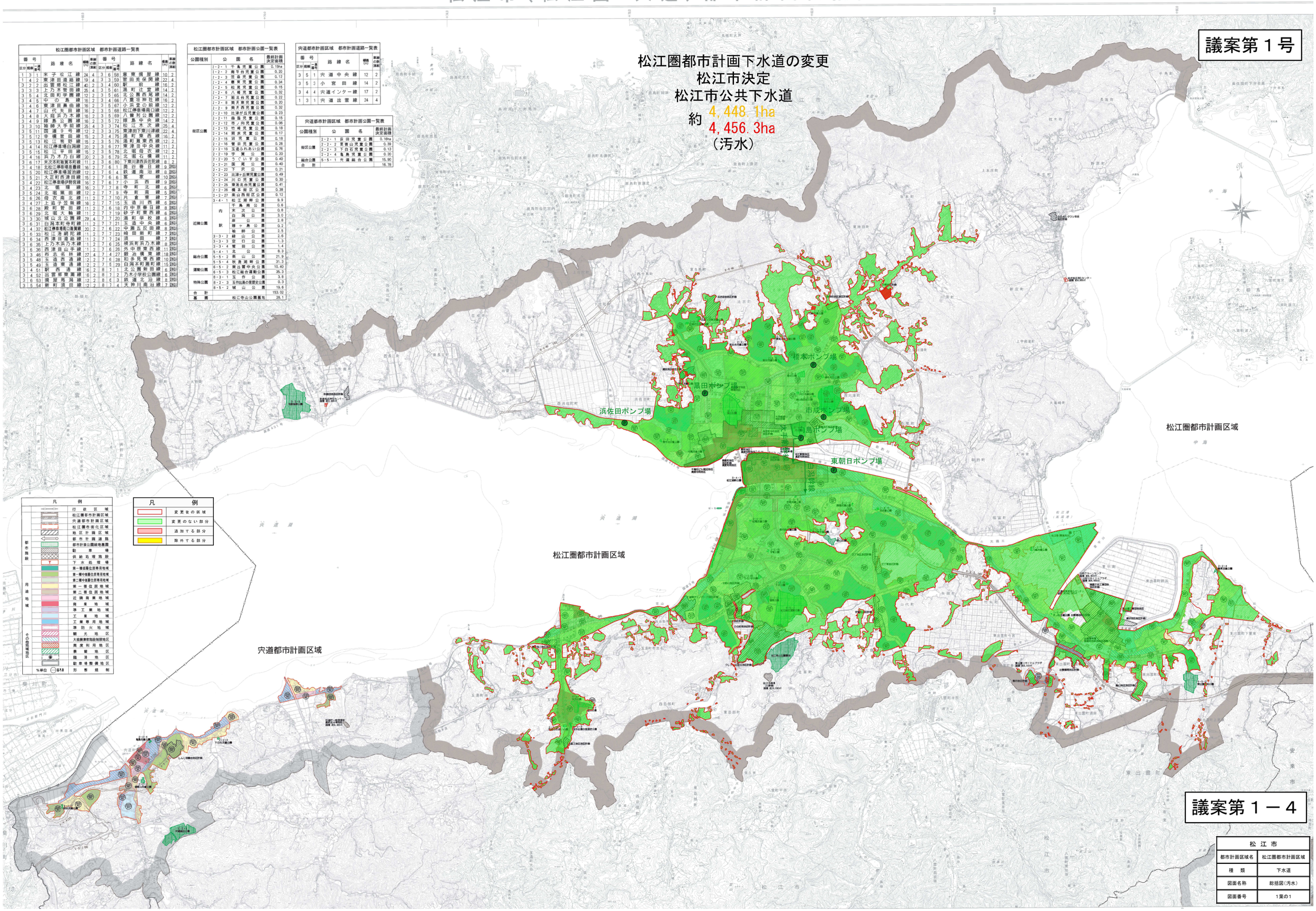

議案第１－４

松江市	
都市計画区域名	松江圏都市計画区域
種類	下水道
図面名称	総括図（汚水）
図面番号	1葉の1

松江市（松江圏・宍道）都市計画総括図

議案第１号

松江圏都市計画下水道の変更
松江市決定
松江市公共下水道

約 4,448.1ha
4,456.3ha
（雨水）

松江圏都市計画区域　都市計画道路一覧表

番号 区分	番号 路線	番号 一連番号	路線名	幅員(m)	車線の数(車線)	番号 区分	番号 路線	番号 一連番号	路線名	幅員(m)	車線の数(車線)
1	3	1	末子松江線	24	4	3	6	58	意東揖屋線	10	2
1	4	2	東津田道路線	19	4	3	3	59	菅田美保関線	22	4
3	2	2	出雲県松江線	40	2	3	4	60	駅前線	16	2
3	3	3	上乃木菅田線	25	4	3	5	61	湖町辻堂線	14	2
3	5	4	北田町学園線	12	2	3	5	65	北公園西尾線	14	2
3	4	5	中の島線	16	2	3	4	66	八重垣神社線	16	2
3	4	6	東津田鼻曲線	16	2	3	5	67	小浜営の前線	12	2
3	4	7	山代矢田線	16	2	3	5	68	松江停車場南口線	12	2
3	4	8	大庭浜乃木線	16	2	3	5	69	八雲別公園線	12	2
3	4	9	御島公園線	16	2	3	5	72	嫁島中央線	14	2
3	3	10	袖師大手前線	25	4	3	3	74	松江木次線	25	4
3	6	11	国道９号線	12	2	3	3	75	東津田下東川津線	22	4
3	5	12	李橋宮田線	15	2	3	4	76	湖町真東西線	16	2
3	5	13	松江市野線	15	2	3	5	76	港町真東西線	12	2
3	4	14	松江停車場白潟線	20	2	3	6	77	東津田中央線	11	2
3	5	15	松江平田線	15	2	3	5	78	北堀母衣線	12	2
3	4	16	浜乃木乃白線	20	2	3	6	79	北堀石橋線	11	2
3	6	17	末次本町雑賀本町線	11	2	3	6	80	下東川津西浜佐陀線	8	2
3	4	18	北松江停車場恵曇線	16	2	7	6	1	奥谷春日線	9	2(4)
3	5	20	松江停車場宍道線	12	2	7	6	4	鉄道南沿線	8	2(4)
3	5	21	大正町西津田線	15	2	7	6	6	黒家線	10	2(4)
3	4	22	松江停車場伊勢宮線	16	2	7	6	7	小浜西線	9	2(4)
3	4	23	北循環線	16	2	7	7	8	寺町北線	6	2(4)
3	5	24	北堀東田線	12	2	7	7	9	寺町南線	5	2(4)
3	6	26	母衣南北線	11	2	7	7	10	片倉東線	7	2(4)
3	4	27	上島子笠島線	16	2	7	7	15	玉造川西線	6	2(4)
3	6	28	殿町菅田線	11	2	7	6	18	内中原善日線	8	2(4)
3	6	29	北堀大輪線	11	2	7	7	19	砂子町東西線	6	2(4)
3	3	30	城山北公園線	29	4	7	7	20	港町学校線	6	2(4)
3	6	31	白潟本町寺町線	11	2	7	7	21	玉造中央線	6	2(4)
3	4	32	松江停車場南口雑賀線	20	2	7	6	22	中瀬五反田線	8	2(4)
3	6	33	松江港網陀線	11	2	7	7	23	岬田新町線	7	2(4)
3	6	34	西津田道路線	11	2	7	7	24	浜田線	7	2(4)
3	6	35	上乃木浜乃木線	11	2	7	6	25	横浜町浜乃木線	8	2(4)
3	6	36	西津田山手線	11	2	7	6	26	外中原東西線	11	2(4)
3	3	46	布志名林線	27	4	7	4	27	鍛冶橋東線	18	2(4)
3	5	48	玉造西通線	12	2	7	6	28	和多見東西線	10	2(4)
3	5	49	玉造東通線	12	2	7	5	29	白潟本町洲町線	15	2(4)
3	4	51	駅西本線	16	2	8	7	1	北公園新田線	6	2(4)
3	4	52	出雲県東雲線	16	2	8	7	2	乃木小学校公園線	6	2(4)
3	6	53	揖屋馬潟線	12	2	8	6	3	鉄道北沿線	8	2(4)
3	5	54	新町須田線	12	2	8	7	4	天神川南沿線	7	2(4)

松江圏都市計画区域　都市計画公園一覧表

公園種別		公園名	最終計画決定面積
街区公園	1・2・1	千鳥児童公園	0.19ha
	1・2・2	南平台児童公園	0.20
	1・2・3	芝台児童公園	0.12
	1・2・4	春日児童公園	0.34
	1・2・5	松見児童公園	0.15
	1・2・6	八幡児童公園	0.32
	1・2・7	殿台児童公園	0.22
	1・2・8	英月東児童公園	0.20
	1・2・9	英月西児童公園	0.32
	1・2・10	比津が丘児童公園	0.23
	1・2・11	森吉児童公園	0.15
	1・2・12	市ノ向児童公園	0.06
	1・2・13	竹矢児童公園	0.18
	1・2・14	原東児童公園	0.17
	1・2・15	沢児童公園	0.18
	1・2・16	菅田児童公園	0.28
	1・2・18	玉造ふれあい公園	0.76
	1・2・19	宇賀公園	0.20
	1・2・20	うづいり公園	0.40
	1・2・21	国尾公園	0.40
	1・2・22	下沢公園	0.21
	1・2・23	比津が丘母児童公園	0.49
	1・2・24	川口児童公園	0.30
	1・2・25	東光北台児童公園	0.41
	1・2・26	橋本宮区公園	0.38
	1・2・27	美谷西母区公園	0.12
近隣公園	3・4・1	松江湖岸公園	9.9
	内訳	千鳥南公園	0.6
		末次公園	0.8
		白潟公園	3.0
		岸公園	2.8
		嫁ヶ島公園	0.2
		袖師公園	2.5
	3・3・2	緑山公園	2.6
	3・3・3	空口公園	1.3
	3・3・4	菅田公園	1.4
総合公園	5・4・1	北公園	8.3
	5・5・2	乗山公園	21.9
	5・5・4	秋鹿運動場公園	31.3
	5・5・2	奥谷雲中市公園	10.40
運動公園	6・5・3	松江総合運動公園	35.3
特殊公園	8・3・1	玉作公園	3.8
	8・2・3	玉作出雲の里歴史公園	0.3
	8・5・2	城山公園	19.6
合計			153.02
墓園		松江寺山公園墓地	29.1

宍道都市計画区域　都市計画道路一覧表

番号 区分	番号 路線	番号 一連番号	路線名	幅員(m)	車線の数(車線)
3	5	1	宍道中央線	12	2
3	5	3	小宮田線	14	2
3	4	4	宍道インター線	17	2
1	3	1	宍道出雲線	24	4

宍道都市計画区域　都市計画公園一覧表

公園種別	公園名	最終計画決定面積
街区公園	2・2・1 仮田児童公園	0.16ha
	2・2・2 見晴山児童公園	0.39
	2・2・3 下白石児童公園	0.13
	2・2・4 亀島児童公園	0.20
総合公園	5・5・1 宍道総合公園	15.90
合計		16.78

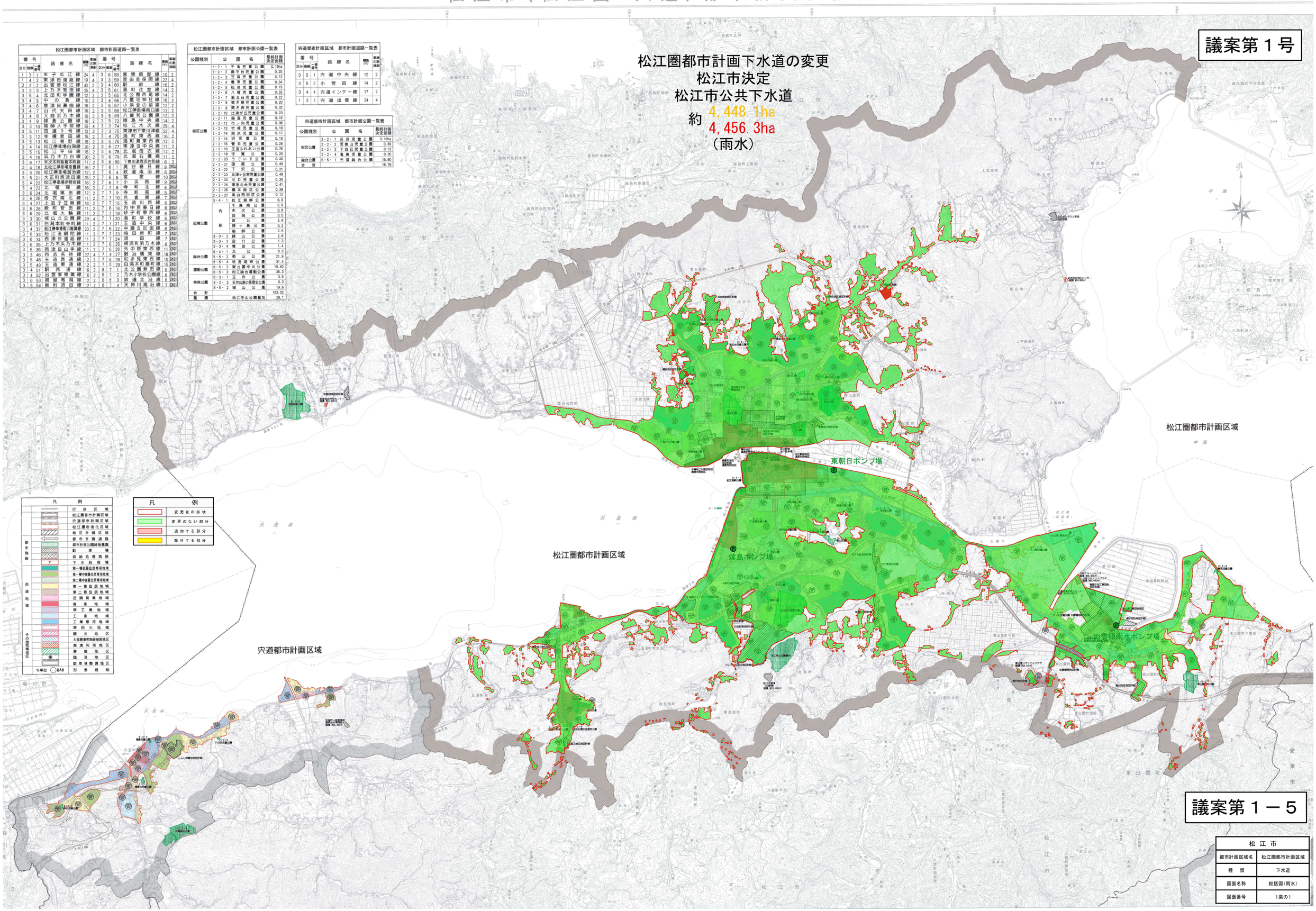

議案第１－５

松江市	
都市計画区域名	松江圏都市計画区域
種類	下水道
図面名称	総括図(雨水)
図面番号	1葉の1