松江市（松江圏・宍道）都市計画総括図

平成三十年一月現在

松江圏都市計画区域　都市計画道路一覧表

区分	道路番号	番号	路線名	幅員(m)	車線の数(車線)
1	3	1	米子松江線	24	4
1	4	2	東津田浜鮫線	19	4
3	2	2	宍道横田松江線	40	7
3	3	3	上乃木菅田線	25	4
3	5	4	北田町学園線	12	2
3	4	5	中の島線	16	2
3	4	6	東津田鼻曲線	16	2
3	4	7	山代矢田線	16	2
3	4	8	大庭浜乃木線	16	2
3	4	9	嫁島公園線	16	2
3	3	10	袖師大手前線	25	4
3	5	11	国道9号バイパス線	12	2
3	5	12	幸橋菅田線	15	2
3	5	13	松江駅野線	15	2
3	4	14	松江停車場白潟線	20	2
3	5	15	松江平田線	15	2
3	4	16	浜乃木乃白線	20	2
3	6	17	天満町雑賀橋本町線	11	2
3	4	18	北松江停車場恵曇線	16	2
3	5	20	松江停車場朝日線	12	2
3	5	21	大正町西津田線	15	2
3	4	22	松江停車場伊勢宮線	16	2
3	4	23	北循環線	16	2
3	5	24	北堀真田線	12	2
3	6	26	母衣南北線	11	2
3	4	27	上竜子笠鳥線	16	2
3	6	28	殿町菅田線	11	2
3	6	29	北堀大輪線	11	2
3	3	30	城山北公園線	29	4
3	6	31	白潟本町寺町線	11	2
3	4	32	松江停車場向島賀線	20	2
3	6	33	松江漁網院線	11	2
3	6	34	西津田浜鮫線	11	2
3	6	35	上乃木浜乃木線	11	2
3	6	36	西津田山手線	11	2
3	4	46	外北名林線	27	4
3	5	48	玉造西通線	12	2
3	5	49	玉造東通線	12	2
3	4	51	駅前西通線	16	2
3	4	52	出雲橋東雑線	16	2
3	6	53	鍛屋鳥海線	12	2
3	5	54	新町浜田線	12	2
3	6	58	豊東振屋線	10	2
3	6	59	菅田美保関線	22	4
3	6	60	駅前線	16	2
3	5	61	浦町辻堂線	14	2
3	5	65	北公園西尾線	14	2
3	4	66	八重垣乾線	16	2
3	5	67	小浜堂の前線	12	2
3	5	68	松江停車場南口線	12	2
3	5	69	八雲町公園線	12	2
3	5	72	嫁島中央線	14	2
3	4	74	松江木次線	25	4
3	4	75	東津田下東川津線	22	4
3	4	75	浦町東西線	16	2
3	5	76	浦町鷺宮西線	12	2
3	4	77	東津田中央線	11	2
3	5	78	北堀母衣線	12	2
3	5	79	北堀石橋線	11	2
3	6	1	奥谷春日線	9	2[R3]
3	6	4	鼓瀬南沿線	8	2[R3]
3	6	6	黒家線	10	2[R3]
3	6	7	小浜西線	9	2[R3]
3	6	8	寺町北線	6	2[R3]
3	6	9	寺町南線	5	2[R3]
3	6	10	片原東線	7	2[R3]
3	6	15	玉造川西線	6	2[R3]
3	6	18	内中原春日線	8	2[R3]
3	6	19	砂子町東西線	8	2[R3]
3	6	20	浦町学校線	6	2[R3]
3	6	21	玉造中央線	6	2[R3]
3	6	22	中筋五反田線	6	2[R3]
3	6	23	畦田新町線	7	2[R3]
3	6	24	須田線	7	2[R3]
3	6	25	横浜町浜乃木線	8	2[R3]
3	6	26	外中原東西線	11	2[R3]
3	6	27	鍛冶橋東線	18	2[R3]
3	6	28	和多見東西線	10	2[R3]
3	6	29	白潟本町雲町線	15	2[R3]
3	6	1	北公園新田線	6	2[R3]
3	6	2	乃木小学校公園線	6	2[R3]
3	6	4	鼓道北沿線	8	2[R3]
3	6	7	天神川南沿線	7	2[R3]

松江圏都市計画区域　都市計画公園一覧表

公園種別		公園名	最終計画決定面積
街区公園	2-2-1	千鳥児童公園	0.10ha
	2-2-2	南平台児童公園	0.20
	2-2-3	雲南児童公園	0.17
	2-2-4	教育児童公園	0.34
	2-2-5	松尾児童公園	0.15
	2-2-6	八幡児童公園	0.32
	2-2-7	美保台児童公園	0.27
	2-2-8	美月東児童公園	0.20
	2-2-9	美月西児童公園	0.32
	2-2-10	比津が丘児童公園	0.23
	2-2-11	森脇児童公園	0.15
	2-2-12	市ノ川児童公園	0.06
	2-2-13	竹崎児童公園	0.19
	2-2-14	荒浜児童公園	0.17
	2-2-15	浜虎童公園	0.18
	2-2-16	菅田台児童公園	0.26
	2-2-18	玉造小乃木小公園	0.76
	2-2-19	宇賀一公園	0.20
	2-2-20	うぐいす台公園	0.40
	2-2-21	海崎公園	0.40
	2-2-22	下沢公園	0.21
	2-2-23	比津ヶ丘南児童公園	0.49
	2-2-24	川口児童公園	0.30
	2-2-25	東陽北台児童公園	0.41
	2-2-26	橋本御区公園	0.38
	2-2-27	奥山西南区公園	0.12
	3-4-1	松江湖岸公園	9.9
近隣公園	内	千鳥南公園	0.6
	内	天次公園	0.8
	内	白潟公園	3.0
	内	岸公園	2.9
	内	嫁ヶ島公園	0.7
	内	袖師公園	2.5
	3-3-2	鼠山公園	2.6
	3-3-3	空口公園	1.3
	3-3-4	菅田公園	1.4
総合公園	5-4-1	北公園	8.3
	5-5-2	奥山公園	21.9
	5-5-4	秋鹿総岬公園	31.3
運動公園	6-5-2	東出雲中央公園	10.40
	6-5-3	松江総合運動公園	35.3
特殊公園	8-2-1	玉作公園	3.9
	8-2-3	玉作出雲の里歴史公園	0.3
	8-5-2	城山公園	19.6
合計			153.02
墓園		松江寺山公園墓地	26.1

宍道都市計画区域　都市計画道路一覧表

区分	道路番号	番号	路線名	幅員(m)	車線の数(車線)
3	5	1	宍道中央線	12	2
3	5	3	小宮田線	14	2
3	4	4	宍道インター線	17	2
1	3	1	宍道出雲線	24	4

宍道都市計画区域　都市計画公園一覧表

公園種別		公園名	最終計画決定面積
街区公園	2-2-1	荻田児童公園	0.18ha
	2-2-2	夢見山児童公園	0.39
	2-2-3	下白石児童公園	0.13
	2-2-4	亀島児童公園	0.20
総合公園	5-5-1	宍道総合公園	15.90
合計			16.79

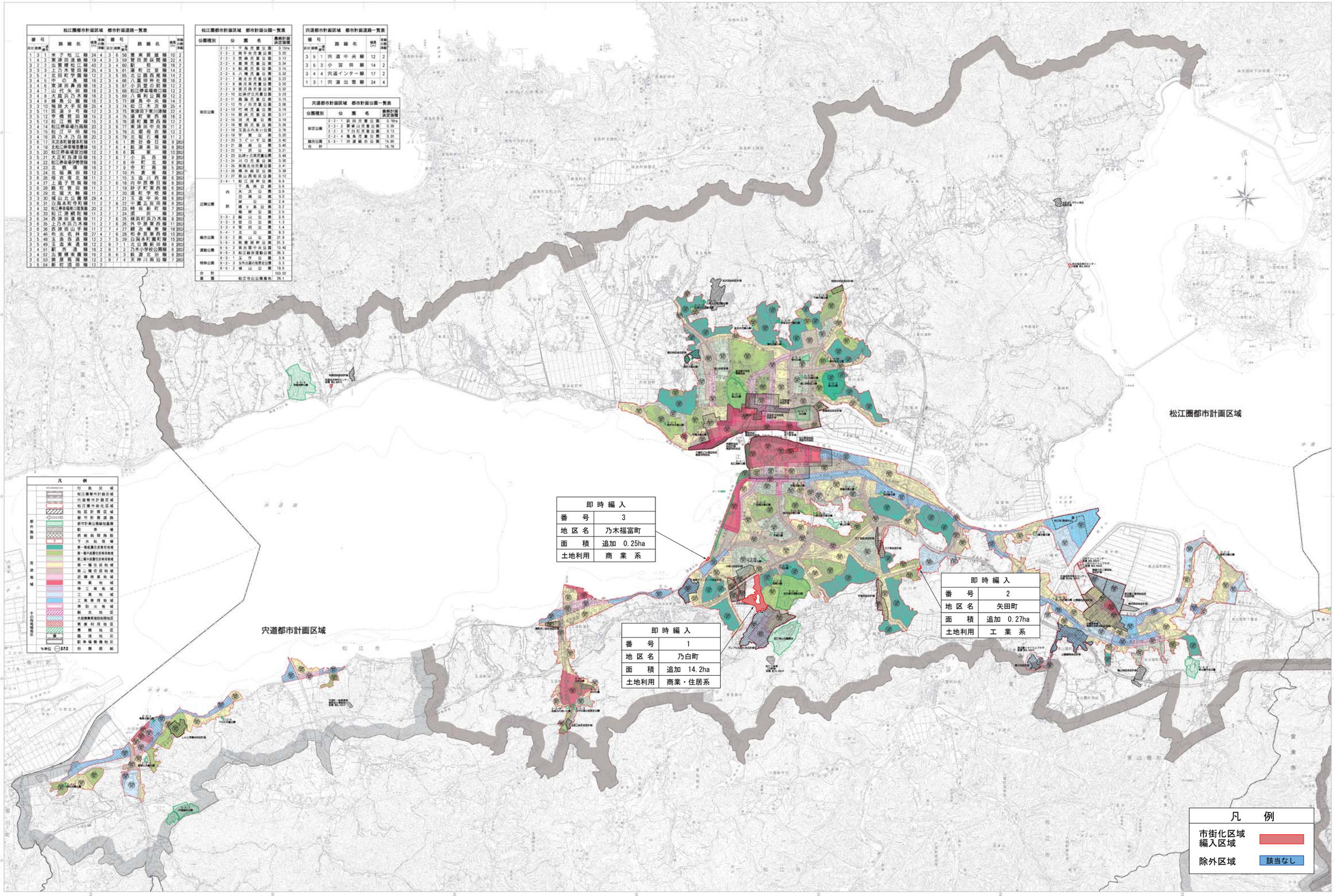

株式会社 アトラス 調製

（不許複製）松江市歴史まちづくり部都市政策課　島根県土木部都市計画課