「まつえのるーと」の使い方

ご利用方法を動画で確認できます。▶ YouTube

呼ぶ

スマートフォンの**専用アプリ**または**お電話**から
希望日、乗車(出発地)と
降車(目的地)場所を予約してください。
ご乗車日７日前から予約受付できます。

来る

予約時に**指定された時間**に乗り場へ
※車体の号車番号を確認しご乗車ください。

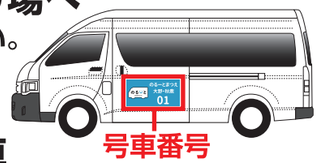

乗る

運転手に**予約番号**を伝えて乗車
〈予約番号〉初回予約時に登録された電話番号の下４桁

払う

乗車時に運賃をお支払い
※現金、クレジットカード、交通系ICカード、回数券、定期券が利用できます。

専用アプリ(無料)

アプリなら
24時間予約受付

簡単操作で予約完了!ぜひご利用ください!

Google Play で手に入れよう

Google Play および Google Play ロゴは、Google LLC の商標です。

App Store からダウンロード

Apple と Apple のロゴは、米国およびその他の国で登録された Apple Inc. の商標です。

お電話での乗車予約

※初回予約時に利用者登録をします。

予約受付センター(松江市シルバー人材センターで予約を受け付けます)

TEL0852-61-1250

受付 月曜日～金曜日 9:00～17:00
※運休日は受付いたしません。

問い合わせ

〈運行内容に関するお問い合わせ〉
あいかタクシー TEL.0852-88-3980
〈サービスに関するお問い合わせ〉
松江市交通政策課 TEL.0852-55-5661

のるーと KNOWROUTE

まつえのるーと

MATSUE KNOWROUTE

大野・秋鹿

4月1日より 運行開始!

時刻表や決まった運行ルートがなく、予約状況に応じて
最適な運行ルートを考えながら走る新しい乗合バスサービスです。

運行時間	月曜日から金曜日　7：00～18：00 ※月～金が祝日の場合でも運行 朝・夕の大野スクールバスは、これまで通り大野小学校の予定に基づき運行します。
運休日	・土 日　・8月13日～15日　・年末年始(12月30日～1月3日)
運行エリア	・大野町全域・秋鹿町全域・Aコープふるえ店 詳しくは中面のマップをご覧ください。
車両／定員	ワンボックスカー／定員８名 普通車／定員４名
運賃	

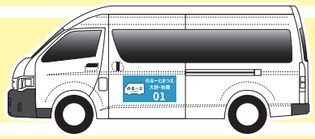

大人	200円
小児(小学生以上高校生まで) アプリ 小児(小学生)	100円
幼児(1歳以上6歳まで/未就学児) アプリ 乳児(1 歳未満) アプリ 幼児(未就学児)	無料 ※乗客１名につき１名迄 ※単独乗車は 100円
障がい者/介助者 アプリ 障がい者	100円
小児障がい者 アプリ 介護者	50円

※アプリを利用して予約をされる場合は、アプリ印の項目を選択してください。
[決済方法]現金、クレジットカード、交通系ICカード、回数券、定期券
※Aコープふるえ店へは、秋鹿町駅で乗換となります。(2回の乗車・運賃となります)

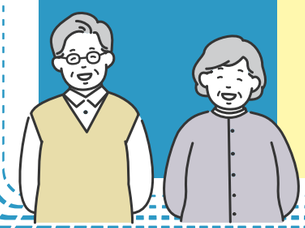

大野・秋鹿 運行エリア
乗降場所マップ

運行エリア一覧

中面へ

※Aコープふるえ店へは
秋鹿町駅での乗り換えが必要となります。
下記２件をご予約ください。
①ご自宅近くの乗降場所から秋鹿町駅
②秋鹿町駅からAコープふるえ店
詳しくは右ページをご覧ください。

エリア A

大野・秋鹿 運行エリア 乗降場所マップ

路面・壁のシートか
サインタワーが目印！

※マップ内の白丸地点には
目印の設置はありません。
（向かい側に目印があります）

のるごと KNOWROUTE

ミーティングポイント 大野 252

大野公民館

ご乗降の際は、段差にご注意ください

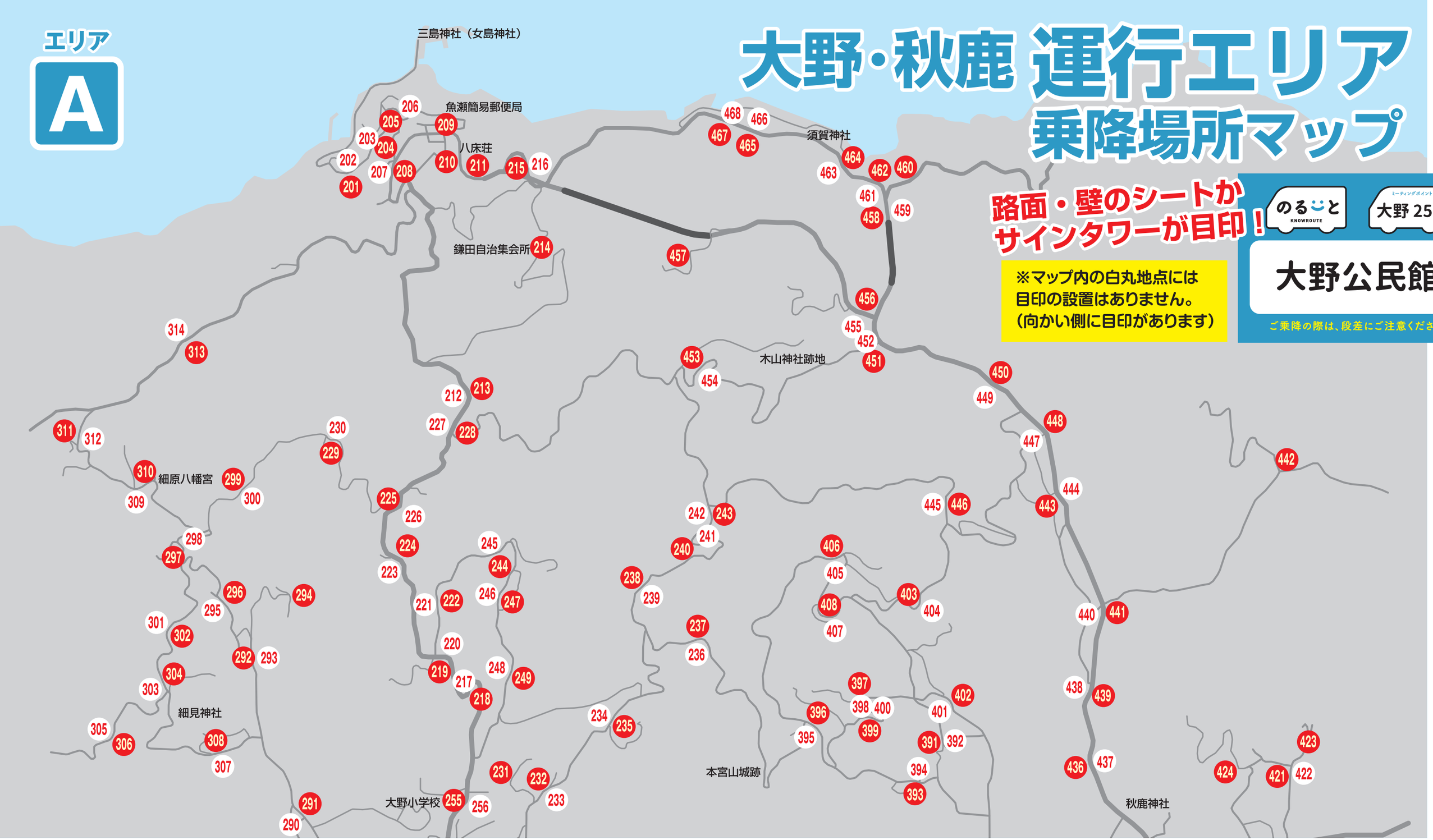

201	（大野）歳徳神前（西向き）
202	（大野）歳徳神前（東向き）
203	（大野）八神神社上（北向き）
204	（大野）八神神社上（南向き）
205	（大野）川谷（西向き）
206	（大野）川谷（東向き）
207	（大野）魚瀬入口（北向き）
208	（大野）魚瀬入口（南向き）
209	（大野）魚瀬郵便局
210	（大野）八床荘
211	（大野）緑地広場
212	（大野）才ノ神（北向き）
213	（大野）才ノ神（南向き）
214	（大野）鎌田自治集会所
215	（大野）鎌田の下（北向き）
216	（大野）鎌田の下（南向き）
217	（大野）折坂（南向き）
218	（大野）折坂（北向き）
219	（大野）羽出場前（北向き）
220	（大野）羽出場前（南向き）
221	（大野）槙の尾（北向き）
222	（大野）槙の尾（南向き）
223	（大野）旧西の村公民館（北向き）
224	（大野）旧西の村公民館（南向き）
225	（大野）杠谷入口（北向き）
226	（大野）杠谷入口（南向き）
227	（大野）さばり（北向き）
228	（大野）さばり（南向き）
229	（大野）杠（ゆずりは）（西向き）
230	（大野）杠（ゆずりは）（東向き）
231	（大野）中西
232	（大野）大前（北向き）
233	（大野）大前（南向き）
234	（大野）太郎丸（北向き）
235	（大野）太郎丸（南向き）
236	（大野）八床下（西向き）
237	（大野）八床下（東向き）
238	（大野）高山（北向き）
239	（大野）高山（南向き）
240	（大野）穴形（北向き）
241	（大野）穴形（南向き）
242	（大野）穴形向（北向き）
243	（大野）穴形向（南向き）
244	（大野）畑ノ西下（西向き）
245	（大野）畑ノ西下（東向き）
246	（大野）中川公民館（北向き）
247	（大野）中川公民館（南向き）
248	（大野）下沢（北向き）
249	（大野）下沢（南向き）
250	（大野）農道精米所前（西向き）
251	（大野）農道精米所前（東向き）
252	（大野）大野公民館
253	（大野）農協ATM前（北向き）
254	（大野）農協ATM前（南向き）
255	（大野）大野小学校入口（北向き）
256	（大野）大野小学校入口（南向き）
257	（大野）平廻前（北向き）
258	（大野）平廻前（南向き）
259	（大野）川本前（北向き）
260	（大野）川本前（南向き）
261	（大野）前原西（北向き）
262	（大野）前原西（南向き）
263	（大野）中ノ手公民館（北向き）
264	（大野）中ノ手公民館（南向き）
265	（大野）津ノ森駅
266	（大野）小片山下（西向き）
267	（大野）小片山下（東向き）
268	（大野）山中下（北向き）
269	（大野）山中下（南向き）

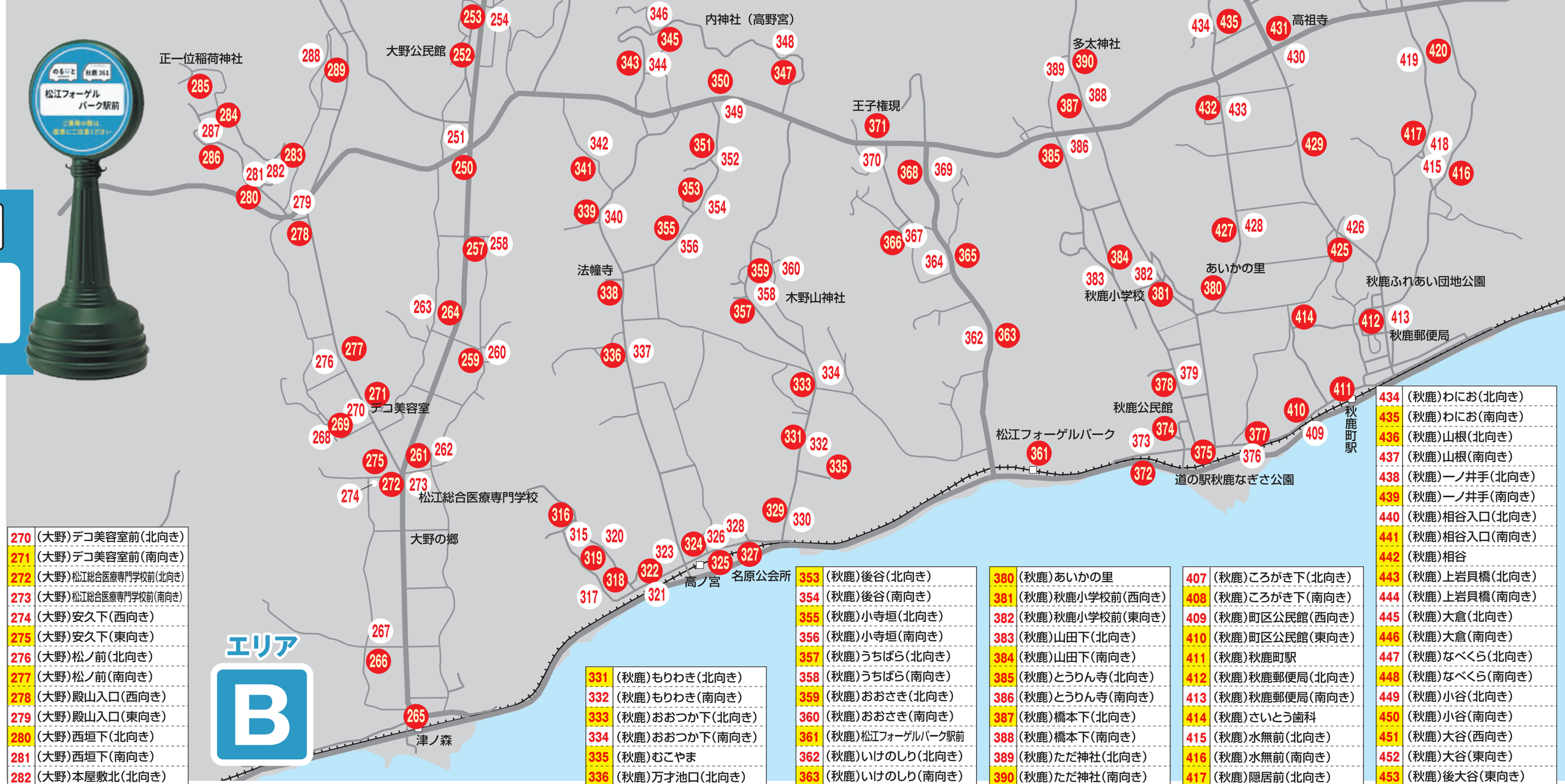

270	(大野)デコ美容室前(北向き)
271	(大野)デコ美容室前(南向き)
272	(大野)松江総合医療専門学校前(北向き)
273	(大野)松江総合医療専門学校前(南向き)
274	(大野)安久下(西向き)
275	(大野)安久下(東向き)
276	(大野)松ノ前(北向き)
277	(大野)松ノ前(南向き)
278	(大野)殿山入口(西向き)
279	(大野)殿山入口(東向き)
280	(大野)西垣下(北向き)
281	(大野)西垣下(南向き)
282	(大野)本屋敷北(北向き)
283	(大野)本屋敷北(南向き)
284	(大野)殿山集会所
285	(大野)往還
286	(大野)長谷下(西向き)
287	(大野)長谷下(東向き)
288	(大野)高木(北向き)
289	(大野)高木(南向き)
290	(大野)元石(北向き)
291	(大野)元石(南向き)
292	(大野)上根尾公民館(北向き)
293	(大野)上根尾公民館(南向き)
294	(大野)朝畑
295	(大野)谷頭(北向き)
296	(大野)谷頭(南向き)
297	(大野)大空(北向き)
298	(大野)大空(南向き)

299	(大野)入口(東向き)
300	(大野)入口(西向き)
301	(大野)一楽(北向き)
302	(大野)一楽(南向き)
303	(大野)西ノ添(北向き)
304	(大野)西ノ添(南向き)
305	(大野)一本松(東向き)
306	(大野)一本松(西向き)
307	(大野)門脇入口(西向き)
308	(大野)門脇入口(東向き)
309	(大野)空川(西向き)
310	(大野)空川(東向き)
311	(大野)後川(北向き)
312	(大野)後川(南向き)
313	(大野)奥山(西向き)
314	(大野)奥山(東向き)

315	(秋鹿)いけだ(西向き)
316	(秋鹿)いけだ(東向き)
317	(秋鹿)上原(北向き)
318	(秋鹿)上原(南向き)
319	(秋鹿)しんたく(北向き)
320	(秋鹿)しんたく(南向き)
321	(秋鹿)おおにし(西向き)
322	(秋鹿)おおにし(東向き)
323	(秋鹿)半田(北向き)
324	(秋鹿)半田(南向き)
325	(秋鹿)なわて(西向き)
326	(秋鹿)なわて(東向き)
327	(秋鹿)名原公会所前(西向き)
328	(秋鹿)名原公会所前(東向き)
329	(秋鹿)かんのじ(北向き)
330	(秋鹿)かんのじ(南向き)

331	(秋鹿)もりわき(北向き)
332	(秋鹿)もりわき(南向き)
333	(秋鹿)おおつか下(北向き)
334	(秋鹿)おおつか下(南向き)
335	(秋鹿)むこやま
336	(秋鹿)万才池口(北向き)
337	(秋鹿)万才池口(南向き)
338	(秋鹿)上寄公民館
339	(秋鹿)はっさき(北向き)
340	(秋鹿)はっさき(南向き)
341	(秋鹿)峠ノ前(北向き)
342	(秋鹿)峠ノ前(南向き)
343	(秋鹿)せつき(北向き)
344	(秋鹿)せつき(南向き)
345	(秋鹿)木ノ下(西向き)
346	(秋鹿)木ノ下(東向き)
347	(秋鹿)くらぬし(西向き)
348	(秋鹿)くらぬし(東向き)
349	(秋鹿)よしもと(西向き)
350	(秋鹿)よしもと(東向き)
351	(秋鹿)半場(北向き)
352	(秋鹿)半場(南向き)

353	(秋鹿)後谷(北向き)
354	(秋鹿)後谷(南向き)
355	(秋鹿)小寺垣(北向き)
356	(秋鹿)小寺垣(南向き)
357	(秋鹿)うちばら(北向き)
358	(秋鹿)うちばら(南向き)
359	(秋鹿)おおさき(北向き)
360	(秋鹿)おおさき(南向き)
361	(秋鹿)松江フォーゲルパーク駅前
362	(秋鹿)いけのしり(北向き)
363	(秋鹿)いけのしり(南向き)
364	(秋鹿)中前分家倉庫前(北向き)
365	(秋鹿)中前分家倉庫前(南向き)
366	(秋鹿)かじや谷入口(北向き)
367	(秋鹿)かじや谷入口(南向き)
368	(秋鹿)もりや池(北向き)
369	(秋鹿)もりや池(南向き)
370	(秋鹿)王子権現(西向き)
371	(秋鹿)王子権現(東向き)
372	(秋鹿)江島分家前(西向き)
373	(秋鹿)江島分家前(東向き)
374	(秋鹿)秋鹿公民館
375	(秋鹿)つきはしクリニック前
376	(秋鹿)秋鹿駐在所(西向き)
377	(秋鹿)秋鹿駐在所(東向き)
378	(秋鹿)陣山前(北向き)
379	(秋鹿)陣山前(南向き)

380	(秋鹿)あいかの里
381	(秋鹿)秋鹿小学校前(西向き)
382	(秋鹿)秋鹿小学校前(東向き)
383	(秋鹿)山田下(北向き)
384	(秋鹿)山田下(南向き)
385	(秋鹿)とうりん寺(北向き)
386	(秋鹿)とうりん寺(南向き)
387	(秋鹿)橋本下(北向き)
388	(秋鹿)橋本下(南向き)
389	(秋鹿)ただ神社(北向き)
390	(秋鹿)ただ神社(南向き)
391	(秋鹿)むろや前(北向き)
392	(秋鹿)むろや前(南向き)
393	(秋鹿)しばやま前(西向き)
394	(秋鹿)しばやま前(東向き)
395	(秋鹿)せだら下(北向き)
396	(秋鹿)せだら下(南向き)
397	(秋鹿)はでば下(東向き)
398	(秋鹿)はでば下(西向き)
399	(秋鹿)よこて(西向き)
400	(秋鹿)よこて(東向き)
401	(秋鹿)しもんかい下(北向き)
402	(秋鹿)しもんかい下(南向き)
403	(秋鹿)はたけなか(北向き)
404	(秋鹿)はたけなか(南向き)
405	(秋鹿)しみず(西向き)
406	(秋鹿)しみず(東向き)

407	(秋鹿)ころがき下(北向き)
408	(秋鹿)ころがき下(南向き)
409	(秋鹿)町区公民館(西向き)
410	(秋鹿)町区公民館(東向き)
411	(秋鹿)秋鹿町駅
412	(秋鹿)秋鹿郵便局(北向き)
413	(秋鹿)秋鹿郵便局(南向き)
414	(秋鹿)さいとう歯科
415	(秋鹿)水無前(北向き)
416	(秋鹿)水無前(南向き)
417	(秋鹿)隠居前(北向き)
418	(秋鹿)隠居前(南向き)
419	(秋鹿)井神公会所(北向き)
420	(秋鹿)井神公会所(南向き)
421	(秋鹿)コホクテック前(北向き)
422	(秋鹿)コホクテック前(南向き)
423	(秋鹿)うんがん寺前
424	(秋鹿)あじさいフィールド前
425	(秋鹿)旧消防車庫前(北向き)
426	(秋鹿)旧消防車庫前(南向き)
427	(秋鹿)とちぎ(北向き)
428	(秋鹿)とちぎ(南向き)
429	(秋鹿)本谷会館前
430	(秋鹿)こうそ寺下(西向き)
431	(秋鹿)こうそ寺下(東向き)
432	(秋鹿)ひのくち(北向き)
433	(秋鹿)ひのくち(南向き)

434	(秋鹿)わにお(北向き)
435	(秋鹿)わにお(南向き)
436	(秋鹿)山根(北向き)
437	(秋鹿)山根(南向き)
438	(秋鹿)一ノ井手(北向き)
439	(秋鹿)一ノ井手(南向き)
440	(秋鹿)相谷入口(北向き)
441	(秋鹿)相谷入口(南向き)
442	(秋鹿)相谷
443	(秋鹿)上岩貝橋(北向き)
444	(秋鹿)上岩貝橋(南向き)
445	(秋鹿)大倉(北向き)
446	(秋鹿)大倉(南向き)
447	(秋鹿)なべくら(北向き)
448	(秋鹿)なべくら(南向き)
449	(秋鹿)小谷(北向き)
450	(秋鹿)小谷(南向き)
451	(秋鹿)大谷(西向き)
452	(秋鹿)大谷(東向き)
453	(秋鹿)後大谷(東向き)
454	(秋鹿)後大谷(西向き)
455	(秋鹿)三ツ谷(西向き)
456	(秋鹿)三ツ谷(東向き)
457	(秋鹿)一ノ倉
458	(秋鹿)六坊トンネル北口(北向き)
459	(秋鹿)六坊トンネル北口(南向き)
460	(秋鹿)おおどこ
461	(秋鹿)むつぼ(北向き)
462	(秋鹿)むつぼ(南向き)
463	(秋鹿)むつぼ浜ノ上(西向き)
464	(秋鹿)むつぼ浜ノ上(東向き)
465	(秋鹿)こばま(西向き)
466	(秋鹿)こばま(東向き)
467	(秋鹿)あしお(西向き)
468	(秋鹿)あしお(東向き)
469	(古江)Aコープふるえ店

注意事項

Ａコープふるえ店への運行について

秋鹿町駅での乗り換えが必要となりますので
下記2件をご予約ください。

行き

①ご自宅近くの乗降場所から秋鹿町駅
②秋鹿町駅からＡコープふるえ店

※秋鹿町駅からＡコープふるえ店の乗車希望時間については、
駅到着予定時刻の１５分後を基準にご予約いただくようお願いします。

帰り

①Ａコープふるえ店から秋鹿町駅
②秋鹿町駅からご自宅近くの乗降場所

※秋鹿町駅からご自宅近くの乗降場所の乗車希望時間についても、
駅到着予定時刻の１５分後を基準にご予約いただくようお願いします。

※ご自宅近くの乗降場所⇔Ａコープふるえ店への予約はできません。
※一畑電車も運行しており、ご予定に応じてご利用ください。